



Informe Financiero a junio 2023

Septiembre 2023

Índice

Consolidado Empresas SEP	3	Sociedad Agrícola SACOR SpA.	61
Empresa Portuaria Arica	4	Consolidado Empresas No SEP	63
Empresa Portuaria Iquique	7	Corporación Nacional del Cobre de Chile	64
Empresa Portuaria Antofagasta	10	Empresa Nacional de Minería	66
Empresa Portuaria Coquimbo	13	Empresa Nacional del Petróleo	68
Empresa Portuaria Valparaíso	16	Astilleros y Maestranzas de la Armada	70
Empresa Portuaria San Antonio	19	Empresa Nacional de Aeronáutica de Chile	72
Empresa Portuaria Talcahuano - San Vicente	22	Televisión Nacional de Chile	74
Empresa Portuaria Puerto Montt	25	Fábricas y Maestranzas del Ejército	76
Empresa Portuaria Chacabuco	28	Fondo de Infraestructura S.A.	78
Empresa Portuaria Austral	31	Banco del Estado de Chile	80
Metro	34		
EFE	37		
Cotrisa	40		
Econssa	43		
Correos	46		
Polla	49		
Casa de Moneda	52		
Sasipa	55		
ZOFRI	58		

Consolidado Empresas SEP – Resultados Acumulados a junio 2023 en MM\$ (1 y 2)

Empresa	Ingresos				Ganancias (pérdidas) de actividades operacionales				Resultado antes de Impuestos			
	jun-22	jun-23	Diferencia \$ Junio 2023-2022	Diferencia % Junio 2023-2022	jun-22	jun-23	Diferencia \$ Junio 2023-2022	Diferencia % Junio 2023-2022	jun-22	jun-23	Diferencia \$ Junio 2023-2022	Diferencia % Junio 2023-2022
E.P. Arica	4.106	3.967	(139)	-3%	1.773	4.272	2.499	141%	1.844	4.496	2.652	144%
E.P. Iquique	7.961	9.205	1.244	16%	5.384	6.575	1.192	22%	5.537	7.197	1.660	30%
E.P. Antofagasta	9.127	12.439	3.313	36%	5.176	7.366	2.189	42%	5.458	7.849	2.391	44%
E.P. Coquimbo	1.363	1.406	43	3%	585	654	69	12%	593	694	102	17%
E.P. Valparaíso	13.808	15.522	1.714	12%	7.875	8.861	986	13%	8.147	9.738	1.590	20%
E.P. San Antonio	26.341	28.241	1.900	7%	16.685	16.813	128	1%	21.814	21.269	(545)	-2%
E.P. Talcahuano	5.028	4.074	(955)	-19%	2.675	1.691	(984)	-37%	2.751	2.095	(657)	-24%
E.P. Puerto Montt	3.411	3.886	476	14%	1.146	1.426	280	24%	1.225	1.508	282	23%
E.P. Chacabuco	1.187	1.870	684	58%	233	664	431	185%	265	725	460	173%
E.P. Austral	4.367	5.005	638	15%	1.742	1.979	236	14%	1.703	2.311	607	36%
Subtotal Empresas Portuarias	76.698	85.616	8.918	12%	43.274	50.300	7.026	16%	49.338	57.881	8.543	17%
Metro S.A.	177.100	212.316	35.215	20%	(42.701)	(44.252)	(1.551)	4%	(318.386)	2.079	320.465	-101%
EFE	45.646	57.766	12.120	27%	29.541	29.809	269	1%	(146.870)	(30.536)	116.334	-79%
Cotrisa S.A.	487	697	210	43%	(73)	(267)	(195)	268%	208	365	157	75%
Econssa S.A.	25.504	27.079	1.575	6%	4.689	5.951	1.261	27%	(20.776)	(12.472)	8.304	-40%
Correos Chile	58.449	67.744	9.294	16%	1.240	(7.229)	(8.468)	-683%	(1.843)	(8.724)	(6.881)	373%
(3) Polla S.A.	14.200	12.598	(1.602)	-11%	989	617	(372)	-38%	2.348	1.453	(894)	-38%
(4) Casa Moneda S.A.	18.429	25.483	7.054	38%	(1.242)	1.676	2.918	-235%	(1.548)	473	2.021	-131%
Sasipa SPA.	2.770	3.672	902	33%	(950)	340	1.290	-136%	(893)	441	1.334	-149%
Zofri S.A	20.986	21.895	909	4%	8.729	5.978	(2.751)	-32%	9.025	7.078	(1.948)	-22%
Subtotal Otras	363.571	429.248	65.676	18%	223	(7.376)	(7.599)	-3404%	(478.736)	(39.843)	438.893	92%
Total Empresas SEP	440.269	514.863	74.594	17%	43.497	42.924	(573)	-1%	(429.398)	18.038	447.436	104%

(1) Fuente: Elaboración propia en base a información disponible en la Comisión para el Mercado Financiero (2023, 30 junio).

(2) Se excluye Sacor SpA, empresa que no tiene operación.

(3) Para Polla S.A. se consideran los ingresos netos.

(4) La contabilidad de Casa Moneda es en USD. Se ha usado el tipo de cambio de cierre de cada periodo, siendo estos: junio 2023: \$802,68 y junio 2022: \$919,97

Empresa Portuaria Arica

> Máximo Lira 389, Arica – Rut: 61.945.700-5

Propiedad

> Fisco de Chile 100%

Unidad de negocios

- > Concesión Terminal Puerto Arica S.A. (TPA desde 2004): sitios 1 al 6 (Modalidad Mono operado).
- > La renta de áreas e inmuebles no concesionados. No considera antepuerto.

Concesionario

- > El Puerto se encuentra completamente concesionado (con excepción del sitio 7 al servicio del Perú) a Terminal Puerto Arica S.A. y en ella participan: Inversiones Neltume Port S.A. (Ultramar o Grupo von Appen) con 50% e Inversiones y Construcciones Belfi Ltda. con 50%.

Directorio y ejecutivos/as vigentes a junio de 2023

- > Presidente: Mario Moya Montenegro
- > Director: Roberto Gamboa Aguilar
- > Directora: Claudia Moraga Contreras
- > Representante de los/as trabajadores/as: Romané Leiva Chávez
- > Gerente General: Jorge Cáceres Godoy (1)



(1) Mediante hecho esencial fue comunicado que, en sesión extraordinaria de fecha 2 de mayo de 2023, el Directorio designó a don Jorge Cáceres Godoy como Gerente General, quien asumió sus funciones a partir del 15 de mayo de 2023.

Estados de Situación Financiera Clasificado Empresa Portuaria Arica

Balance a junio de 2023 y diciembre de 2022 (MM\$)

Activos	Junio 2023	Diciembre 2022
Efectivo y equivalentes al efectivo	3.005	2.423
Otros activos financieros corrientes	3.538	1.013
Otros activos no financieros corrientes	1.188	178
Deudores comerciales y otras cuentas por cobrar corrientes	1.081	1.565
Activos corrientes totales	8.812	5.179
Otros activos financieros no corrientes	5.923	6.190
Cuentas por cobrar no corrientes	215	226
Propiedades, planta y equipo	66.216	66.711
Activos por impuestos diferidos	8.081	8.224
Total de activos no corrientes	80.435	81.350
Total de activos	89.248	86.529

Pasivos y Patrimonio	Junio 2023	Diciembre 2022
Cuentas por pagar comerciales y otras cuentas por pagar	15	38
Cuentas por pagar a entidades relacionadas, corrientes	3.520	-
Otras provisiones a corto plazo	73	47
Pasivos por impuestos corrientes, corrientes	74	21
Provisiones corrientes por beneficios a los empleados	50	66
Otros pasivos no financieros corrientes	1.981	1.825
Pasivos corrientes totales	5.713	1.997
Otros pasivos no financieros no corrientes	16.605	17.486
Total de pasivos no corrientes	16.605	17.486
Total de pasivos	22.318	19.483
Capital emitido y pagado	58.001	58.001
Ganancias (pérdidas) acumuladas	8.929	9.045
Patrimonio total	66.930	67.046
Total de patrimonio y pasivos	89.248	86.529

Estados de Situación Financiera Clasificado Empresa Portuaria Arica

Estado de Resultados a junio de 2023 y junio de 2022 (MM\$)

Estados de resultados	Junio 2023	Junio 2022
Ingresos de actividades ordinarias	3.967	4.106
Gastos por beneficios a los empleados	(377)	(409)
Gasto por depreciación y amortización	(502)	(785)
Otros gastos, por naturaleza	(1.307)	(1.134)
Otras ganancias (pérdidas)	2.492	(5)
Ganancias (pérdidas) de actividades operacionales	4.272	1.773
Ingresos financieros	224	70
Ganancias (pérdidas) de cambio en moneda extranjera	(0)	1
Ganancia (pérdida), antes de impuestos	4.496	1.844
Gasto por impuestos a las ganancias	(181)	1.646
Ganancia (pérdida)	4.315	3.489

Empresa Portuaria Iquique

> Av. Jorge Barrera 62, Iquique – Rut: 61.951.300-2

Propiedad

> Fisco de Chile 100%

Unidad de negocios

- > Concesión Portuaria de Iquique Terminal Internacional S.A. [ITI]: Frente de Atraque N°2 (molo Espigón). Mono-operado.
- > Terminal Multioperado: Frente de Atraque N° 1. Donde Empresa Portuaria Iquique [EPI] provee la infraestructura y los servicios de transferencia los provee empresas de muellaje privados, con el sistema de operación denominado MULTIOPERADOR.
- > Concesiones y arriendos de áreas, como los productos del contrato con Astilleros Marco Chilena S.A. (Astillero), Compañía Pesquera Camanchaca S.A. y CONTOPSA Inland Terminals SpA. luego de agregar los terrenos ganados al mar en el recinto portuario.
- > Otros, como los servicios prestados en Alto Hospicio: Parqueadero de camiones, servicios de hosting y almacenamiento de carga.

Concesionario

> ITI: Iquique Terminal Internacional S.A. Accionistas: SAAM Puertos (Grupo Luksic) con 99,9% y SAAM Inversiones SpA (Grupo Luksic) con 0,1%.

Directorio y ejecutivos/as vigentes a junio de 2023

- > Presidenta: María Magdalena Balcells González
- > Director: Juan Barboza Vega
- > Directora: Nora Araya Valenzuela
- > Representante de los/as trabajadores/as: David González Cavieres
- > Gerente General: Rubén Castro Hurtado



Estados de Situación Financiera Clasificado Empresa Portuaria Iquique

Balance a junio de 2023 y diciembre de 2022 (MM\$)

Activos	Junio 2023	Diciembre 2022
Efectivo y equivalentes al efectivo	10.875	12.302
Otros activos financieros corrientes	1.221	1.336
Otros activos no financieros corrientes	1.151	122
Deudores comerciales y otras cuentas por cobrar corrientes	2.082	2.266
Activos corrientes totales	15.328	16.025
Otros activos financieros no corrientes	6.185	7.708
Activos intangibles distintos de la plusvalía	-	2
Propiedades, planta y equipo	84.695	85.564
Total de activos no corrientes	90.880	93.275
Total de activos	106.208	109.300

Pasivos y Patrimonio	Junio 2023	Diciembre 2022
Otros pasivos financieros corrientes	1.227	1.389
Cuentas por pagar comerciales y otras cuentas por pagar	108	237
Otras provisiones a corto plazo	76	47
Pasivos por impuestos corrientes, corrientes	2.990	4.577
Provisiones corrientes por beneficios a los empleados	198	176
Otros pasivos no financieros corrientes	2.176	2.297
Pasivos corrientes totales	6.775	8.722
Otros pasivos financieros no corrientes	5.407	6.940
Pasivo por impuestos diferidos	3.289	3.384
Otros pasivos no financieros no corrientes	10.443	12.321
Total de pasivos no corrientes	19.139	22.645
Total de pasivos	25.914	31.367
Capital emitido y pagado	35.459	35.459
Ganancias (pérdidas) acumuladas	44.835	42.474
Patrimonio total	80.294	77.933
Total de patrimonio y pasivos	106.208	109.300

Estados de Situación Financiera Clasificado Empresa Portuaria Iquique

Estado de Resultados a junio de 2023 y junio de 2022 (MM\$)

Estados de resultados	Junio 2023	Junio 2022
Ingresos de actividades ordinarias	9.205	7.961
Materias primas y consumibles utilizados	(22)	(19)
Gastos por beneficios a los empleados	(802)	(605)
Gasto por depreciación y amortización	(924)	(938)
Otros gastos, por naturaleza	(1.714)	(1.469)
Otras ganancias (pérdidas)	833	452
Ganancias (pérdidas) de actividades operacionales	6.575	5.384
Ingresos financieros	629	225
Costos financieros	(162)	563
Ganancias (pérdidas) de cambio en moneda extranjera	226	(532)
Resultados por unidades de reajuste	(71)	(102)
Ganancia (pérdida), antes de impuestos	7.197	5.537
Gasto por impuestos a las ganancias	(3.836)	(2.073)
Ganancia (pérdida)	3.361	3.465

Empresa Portuaria Antofagasta

- > Av. Grecia S/N, Antofagasta – Rut: 73.968.300-9

Propiedad

- > Fisco de Chile 100%

Unidad de negocios

- > Concesión Portuaria a Antofagasta Terminal Internacional S.A. [ATI]: Sitios 4 y 5, monooperado.
- > Terminal 1 multioperado donde Empresa Portuaria Antofagasta [EPA]: Sitios 1 al 3, provee la infraestructura y los servicios de transferencia los provee empresas de muellaje.
- > Puerto Nuevo, área adjudicada a Plaza Antofagasta S.A. que desarrolló un proyecto turístico inmobiliario.
- > Portezuelo, una Zona Extraportuaria que funciona fundamentalmente como un área de respaldo de cargas bolivianas (graneles poluentes).

Concesionario

- > El Frente de atraque número dos se encuentra concesionado a ATI - Antofagasta Terminal Internacional S.A. y en ella participan: SAAM Puertos S.A. (Grupo Luksic) con 35%, Grupo Empresas Navieras S.A. (Grupo Urenda) con 35% e Inversiones Punta de Rieles Ltda. con 30%.
- > Concesión Inmobiliaria Accionistas: Desarrollos Inmobiliarios SpA con 59,28% (Filial Falabella) y otros con 40,72%.



Directorio y ejecutivos/as vigentes a junio de 2023

- > Presidenta: Myriam Fliman Cohen
- > Director: Jan Cademartori Dujisin
- > Director: Marcos Espinosa Monardes
- > Representante de los/as trabajadores/as: Waldo Cornejo Aravena
- > Gerente General: Carlos Escobar Olguín

Estados de Situación Financiera Clasificado Empresa Portuaria Antofagasta

Balance a junio de 2023 y diciembre de 2022 (MM\$)

Activos	Junio 2023	Diciembre 2022
Efectivo y equivalentes al efectivo	8.894	5.633
Otros activos financieros corrientes	1.935	1.994
Otros activos no financieros corrientes	1.114	241
Deudores comerciales y otras cuentas por cobrar corrientes	3.091	5.923
Activos corrientes totales	15.034	13.790
Otros activos financieros no corrientes	15.591	16.956
Otros activos no financieros no corrientes	3.462	3.338
Activos intangibles distintos de la plusvalía	57	65
Propiedades, planta y equipo	62.773	63.376
Propiedad de inversión	23.172	23.203
Total de activos no corrientes	105.056	106.938
Total de activos	120.089	120.728

Pasivos y Patrimonio	Junio 2023	Diciembre 2022
Otros pasivos financieros corrientes	121	258
Cuentas por pagar comerciales y otras cuentas por pagar	294	40
Cuentas por pagar a entidades relacionadas, corrientes	750	46
Otras provisiones a corto plazo	70	-
Pasivos por impuestos corrientes, corrientes	4.246	5.763
Provisiones corrientes por beneficios a los empleados	192	197
Otros pasivos no financieros corrientes	3.304	3.320
Pasivos corrientes totales	8.978	9.624
Otros pasivos financieros no corrientes	2.441	2.321
Pasivo por impuestos diferidos	5.326	6.326
Provisiones no corrientes por beneficios a los empleados	905	889
Otros pasivos no financieros no corrientes	16.197	17.587
Total de pasivos no corrientes	24.869	27.123
Total de pasivos	33.847	36.747
Capital emitido y pagado	61.653	61.653
Ganancias (pérdidas) acumuladas	25.428	22.370
Otras reservas	(838)	(42)
Patrimonio total	86.243	83.981
Total de patrimonio y pasivos	120.089	120.728

Estados de Situación Financiera Clasificado Empresa Portuaria Antofagasta

Estado de Resultados a junio de 2023 y junio de 2022 (MM\$)

Estados de resultados	Junio 2023	Junio 2022
Ingresos de actividades ordinarias	12.439	9.127
Gastos por beneficios a los empleados	(760)	(619)
Gasto por depreciación y amortización	(673)	(643)
Otros gastos, por naturaleza	(3.642)	(2.708)
Otras ganancias (pérdidas)	1	20
Ganancias (pérdidas) de actividades operacionales	7.366	5.176
Ingresos financieros	478	256
Costos financieros	15	7
Ganancias (pérdidas) de cambio en moneda extranjera	(22)	(18)
Resultados por unidades de reajuste	13	37
Ganancia (pérdida), antes de impuestos	7.849	5.458
Gasto por impuestos a las ganancias	(4.121)	(534)
Ganancia (pérdida)	3.728	4.924

Empresa Portuaria Coquimbo

> Melgarejo 676, Coquimbo – Rut: 61.946.300-5

Propiedad

> Fisco de Chile 100%

Unidad de negocios

> Concesión Portuaria a Terminal Puerto Coquimbo S.A. [TPC]: Sitios 1 y 2, se encuentra en construcción Sitio 3, donde TPC concentra la totalidad de las operaciones de transferencia y provisión de infraestructura, bajo la modalidad de sistema monooperador.

Concesionario

> El Puerto se encuentra completamente concesionado a Terminal Puerto Coquimbo S.A. y en ella participan: Neltume Ports S.A (Grupo Von Appen) con 70% e Inversiones y Construcciones Belfi S.A. con 30%.

Directorio y ejecutivos/as vigentes a junio de 2023

- > Presidente: Raúl Saldívar Auger
- > Directora: Michell Vargas Sasmay
- > Director: Raúl Carrasco Silván
- > Representante de los/as trabajadores/as: Francisca López Marambio
- > Gerente General: Ernesto Piwonka Carrasco (1)



(1) Mediante hecho esencial fue comunicado que el Directorio designó a don Ernesto Piwonka Carrasco como Gerente General, quien asumió sus funciones a partir del 01 de junio de 2023.

Estados de Situación Financiera Clasificado Empresa Portuaria Coquimbo

Balance a junio de 2023 y diciembre de 2022 (MM\$)

Activos	Junio 2023	Diciembre 2022
Efectivo y equivalentes al efectivo	912	1.130
Otros activos financieros corrientes	1.861	1.941
Otros activos no financieros corrientes	183	25
Deudores comerciales y otras cuentas por cobrar corrientes	536	629
Activos corrientes totales	3.493	3.725
Otros activos financieros no corrientes	11.481	-
Otros activos no financieros no corrientes	-	12.482
Propiedades, planta y equipo	7.500	7.625
Total de activos no corrientes	18.981	20.107
Total de activos	22.473	23.831

Pasivos y Patrimonio	Junio 2023	Diciembre 2022
Cuentas por pagar comerciales y otras cuentas por pagar	233	48
Otras provisiones a corto plazo	86	50
Pasivos por impuestos corrientes, corrientes	321	583
Provisiones corrientes por beneficios a los empleados	42	55
Otros pasivos no financieros corrientes	1.895	1.975
Pasivos corrientes totales	2.575	2.712
Pasivo por impuestos diferidos	1.149	1.301
Otros pasivos no financieros no corrientes	11.853	12.871
Total de pasivos no corrientes	13.002	14.172
Total de pasivos	15.578	16.883
Capital emitido y pagado	5.907	5.907
Ganancias (pérdidas) acumuladas	988	1.041
Patrimonio total	6.896	6.948
Total de patrimonio y pasivos	22.473	23.831

Estados de Situación Financiera Clasificado Empresa Portuaria Coquimbo

Estado de Resultados a junio de 2023 y junio de 2022 (MM\$)

Estados de resultados	Junio 2023	Junio 2022
Ingresos de actividades ordinarias	1.406	1.363
Otros ingresos	3	42
Materias primas y consumibles utilizados	(3)	(2)
Gastos por beneficios a los empleados	(231)	(201)
Gasto por depreciación y amortización	(134)	(134)
Otros gastos, por naturaleza	(393)	(490)
Otras ganancias (pérdidas)	6	7
Ganancias (pérdidas) de actividades operacionales	654	585
Ingresos financieros	59	19
Costos financieros	(0)	(0)
Resultados por unidades de reajuste	(18)	(11)
Ganancia (pérdida), antes de impuestos	694	593
Gasto por impuestos a las ganancias	(347)	(104)
Ganancia (pérdida)	348	489

Empresa Portuaria Valparaíso

> Errazuriz 25, Valparaíso – Rut: 61.952.700-3

Propiedad

> Fisco de Chile 100%

Unidad de negocios

- > Concesión Terminal Pacífico Sur: Terminal N° 1
- > Concesión Terminal Portuario Valparaíso: Terminal N° 2
- > Concesión Zona de Extensión de Apoyo Logístico -ZEAL (45 ha)

Concesionarios

- > El Frente N°1 se encuentra concesionado a Terminal Pacífico Sur S.A. – TPS y en ella participan: Neltume Ports S.A. con 60,01% y Contung Terminals S.A. con 39,99%.
- > El Frente N°2 está concesionado a Terminal Puerto de Valparaíso S.A. – TPV, en la cual participan Agencias Universales S.A. con 99,90% y Terminales y Servicios de Contenedores S.A. con 0,10%.
- > La Zona de extensión de Apoyo Logístico - ZEAL es administrada por ZEAL Sociedad Concesionaria S.A., en la que participa COINTER Chile S.A. con un 99% y Azvi Chile S.A. con un 1%. Su objeto es provisión de infraestructura, equipamiento y prestación de servicios básicos en la Zona de Extensión de Apoyo Logístico de Puerto Valparaíso.

Directorio y ejecutivos/as vigentes a junio de 2023

- > Presidente: Luis Escobar Fritzsche
- > Directora: Georgina Febre Gacitúa
- > Director: Juan Gajardo López
- > Directora: Nicole Pastene Sanguinetti
- > Director: Juan Sánchez Ramos
- > Representante de los/as trabajadores/as: Roberto González Morales
- > Gerente General: Franco Gandolfo Costa



Estados de Situación Financiera Clasificado Empresa Portuaria Valparaíso

Balance a junio de 2023 y diciembre de 2022 (MM\$)

Activos	Junio 2023	Diciembre 2022
Efectivo y equivalentes al efectivo	13.080	15.677
Otros activos financieros corrientes	12.691	17.546
Otros activos no financieros corrientes	1.112	291
Deudores comerciales y otras cuentas por cobrar corrientes	4.788	4.193
Activos corrientes totales	31.671	37.707
Otros activos financieros no corrientes	48.807	55.648
Otros activos no financieros no corrientes	48	52
Cuentas por cobrar no corrientes	519	538
Activos intangibles distintos de la plusvalía	10.415	10.416
Propiedades, planta y equipo	114.947	116.045
Activos por impuestos diferidos	41.747	41.082
Total de activos no corrientes	216.483	223.782
Total de activos	248.154	261.489

Pasivos y Patrimonio	Junio 2023	Diciembre 2022
Cuentas por pagar comerciales y otras cuentas por pagar	4.855	2.405
Pasivos por impuestos corrientes, corrientes	1.138	4.351
Provisiones corrientes por beneficios a los empleados	460	551
Otros pasivos no financieros corrientes	17.700	22.573
Pasivos corrientes totales	24.154	29.881
Otros pasivos financieros no corrientes	4.815	4.647
Otros pasivos no financieros no corrientes	72.832	81.995
Total de pasivos no corrientes	77.647	86.642
Total de pasivos	101.801	116.522
Capital emitido y pagado	76.490	76.490
Ganancias (pérdidas) acumuladas	71.729	70.342
Otras reservas	(1.866)	(1.866)
Patrimonio total	146.353	144.967
Total de patrimonio y pasivos	248.154	261.489

Estados de Situación Financiera Clasificado Empresa Portuaria Valparaíso

Estado de Resultados a junio de 2023 y junio de 2022 (MM\$)

Estados de resultados	Junio 2023	Junio 2022
Ingresos de actividades ordinarias	15.522	13.808
Otros ingresos	822	600
Materias primas y consumibles utilizados	(11)	(12)
Gastos por beneficios a los empleados	(1.568)	(1.412)
Gasto por depreciación y amortización	(1.395)	(1.393)
Otros gastos, por naturaleza	(4.508)	(3.729)
Otras ganancias (pérdidas)	(1)	14
Ganancias (pérdidas) de actividades operacionales	8.861	7.875
Ingresos financieros	1.115	367
Costos financieros	(129)	(140)
Ganancias (pérdidas) de cambio en moneda extranjera	61	57
Resultados por unidades de reajuste	(170)	(13)
Ganancia (pérdida), antes de impuestos	9.738	8.147
Gasto por impuestos a las ganancias	(3.351)	1.367
Ganancia (pérdida)	6.387	9.514

Empresa Portuaria San Antonio

- > Antonio Núñez de Fonseca 1552, San Antonio – Rut: 61.960.100-9

Propiedad

- > Fisco de Chile 100%

Unidad de negocios

- > Concesión San Antonio Terminal Internacional: sitios 1, 2 y 3
- > Concesión DP World San Antonio: sitios 4, 5, 6 y 7 del espigón
- > Concesión Puerto Panul: sitio 8
- > Concesión QC Policarpo Toro: sitio 9

Concesionarios

- > San Antonio Terminal Internacional S.A. donde participan: SAAM Puertos S.A. con 50%, SSA (Stevedoring Services of America) Holdings Internacional Chile Limitada con 50%.
- > DP World San Antonio S.A. donde participan: DP World Chile S.A. con 99,995%, junto a su subsidiaria Portuaria Lirquén S.A. con 0,005%.
- > Puerto Panul S.A.: en la estructura propietaria del consorcio, participan Graneles de Chile con 40%, Marítima Valparaíso - Chile S.A. con 49% y CHL Renta Alternativa II FIP con el 11% restante.
- > QC Policarpo Toro S.A. donde participan: 99,99% QC Terminales S.A.C. y 0,01% Quimpac Corp S.A.C. Que en 2020 se adjudicó el sitio 9 que transfiere graneles líquidos.

Directorio y ejecutivos/as vigentes a junio de 2023

Presidenta: Sally Bendersky Schachner

Vicepresidente: Renato Silva Becerra

Director: Alexis Michea Acevedo

Directora: Ana María Montoya Squif

Directora: Verónica Bilbao Solar

Representante de los/as trabajadores/as : César Norambuena Urbina

Gerente General: Luis Knaak Quezada (1)

(1) Mediante hecho esencial fue comunicado que el Directorio designó a don Fernando Gajardo Vásquez como Gerente General Interino, quien asumió sus funciones a partir del 09 de junio de 2023.



Estados de Situación Financiera Clasificado Empresa Portuaria San Antonio

Balance a junio de 2023 y diciembre de 2022 (MM\$)

Activos	Junio 2023	Diciembre 2022
Efectivo y equivalentes al efectivo	4.653	9.666
Otros activos financieros corrientes	5.994	6.398
Otros activos no financieros corrientes	1.449	250
Deudores comerciales y otras cuentas por cobrar corrientes	8.034	8.104
Activos corrientes totales	20.130	24.418
Otros activos financieros no corrientes	33.460	35.576
Otros activos no financieros no corrientes	32.832	31.990
Activos intangibles distintos de la plusvalía	55	64
Propiedades, planta y equipo	338.365	342.211
Activos por derecho de uso	797	972
Activos por impuestos diferidos	41.324	41.078
Total de activos no corrientes	446.834	451.890
Total de activos	466.964	476.308

Pasivos y Patrimonio	Junio 2023	Diciembre 2022
Otros pasivos financieros corrientes	401	469
Cuentas por pagar comerciales y otras cuentas por pagar	4.023	590
Pasivos por impuestos corrientes, corrientes	6.615	14.707
Provisiones corrientes por beneficios a los empleados	572	694
Otros pasivos no financieros corrientes	15.240	15.810
Pasivos corrientes totales	26.849	32.270
Otros pasivos financieros no corrientes	101.995	105.654
Pasivos por arrendamientos no corrientes	-	519
Provisiones no corrientes por beneficios a los empleados	29	28
Otros pasivos no financieros no corrientes	96.965	103.636
Total de pasivos no corrientes	198.989	209.837
Total de pasivos	225.839	242.106
Capital emitido y pagado	103.235	103.235
Ganancias (pérdidas) acumuladas	140.144	133.221
Otras reservas	(2.254)	(2.254)
Patrimonio total	241.125	234.202
Total de patrimonio y pasivos	466.964	476.308

Estados de Situación Financiera Clasificado Empresa Portuaria San Antonio

Estado de Resultados a junio de 2023 y junio de 2022 (MM\$)

Estados de resultados	Junio 2023	Junio 2022
Ingresos de actividades ordinarias	28.241	26.341
Otros ingresos	60	53
Materias primas y consumibles utilizados	(8)	(13)
Gastos por beneficios a los empleados	(2.060)	(1.595)
Gasto por depreciación y amortización	(4.754)	(4.543)
Otros gastos, por naturaleza	(4.667)	(3.558)
Ganancias (pérdidas) de actividades operacionales	16.813	16.685
Ingresos financieros	567	17.420
Costos financieros	(26)	-
Ganancias (pérdidas) de cambio en moneda extranjera	4.162	(12.029)
Resultados por unidades de reajuste	(247)	(263)
Ganancia (pérdida), antes de impuestos	21.269	21.814
Gasto por impuestos a las ganancias	(9.345)	(4.046)
Ganancia (pérdida)	11.924	17.767

Empresa Portuaria Talcahuano San Vicente

- > Av. Blanco Encalada 547, Talcahuano – Rut: 61.960.100-1

Propiedad

- > Fisco de Chile 100%

Unidad de negocio

- > Concesión Puerto de Talcahuano: 2 sitios
- > Concesión Puerto de San Vicente: 5 sitios

Concesionarios

- > El Puerto de Talcahuano se encuentra concesionado a Talcahuano Terminal Portuario S.A, donde participan: GEN (Grupo Empresas Navieras S.A.) con 99% y Portuaria Mar Austral S.A (Grupo Urenda) con 1%.
- > El Puerto de San Vicente se encuentra concesionado a San Vicente Terminal Internacional S.A. donde participan: SAAM Puertos S.A. (Grupo Luksic) con 50%, SSA (Stevedoring Services of America) Holdings Internacional Chile Limitada con 50%.

Directorio y ejecutivos/as vigentes a junio de 2023

- > Presidente: Alejandro Tudela Román
- > Vicepresidenta: Sandra Ibáñez Hinojosa
- > Directora: Alejandra Gallegos Montandon
- > Directora: Ximena Torrejón Cantuaría
- > Director: Sergio Villegas Sánchez
- > Representante de los/as trabajadores/as: Gonzalo Gacitúa Vásquez
- > Gerente General (I): Arturo Morello Fuentes (1)

(1) Mediante hecho esencial fue comunicado que el Directorio designó a don Cristian Alejandro Wulf Sotomayor como Gerente General, quien asumió sus funciones a partir del 10 de julio de 2023.



Estados de Situación Financiera Clasificado Empresa Portuaria Talcahuano San Vicente

Balance a junio de 2023 y diciembre de 2022 (MM\$)

Activos	Junio 2023	Diciembre 2022
Efectivo y equivalentes al efectivo	5.080	5.218
Otros activos financieros corrientes	8.503	8.417
Otros activos no financieros corrientes	720	105
Deudores comerciales y otras cuentas por cobrar corrientes	1.881	2.382
Activos corrientes totales	16.184	16.121
Otros activos financieros no corrientes	54.534	57.909
Otros activos no financieros no corrientes	40	62
Propiedades, planta y equipo	46.141	46.669
Activos por impuestos diferidos	17.695	16.704
Total de activos no corrientes	118.410	121.345
Total de activos	134.594	137.467

Pasivos y Patrimonio	Junio 2023	Diciembre 2022
Cuentas por pagar comerciales y otras cuentas por pagar	82	37
Cuentas por pagar a entidades relacionadas, corrientes	500	-
Pasivos por impuestos corrientes, corrientes	592	2.006
Provisiones corrientes por beneficios a los empleados	183	202
Otros pasivos no financieros corrientes	8.653	8.435
Pasivos corrientes totales	10.011	10.680
Provisiones no corrientes por beneficios a los empleados	827	762
Otros pasivos no financieros no corrientes	54.534	57.909
Total de pasivos no corrientes	55.362	58.672
Total de pasivos	65.372	69.352
Capital emitido y pagado	41.507	41.507
Ganancias (pérdidas) acumuladas	28.728	27.621
Otras reservas	(1.012)	(1.012)
Patrimonio total	69.222	68.115
Total de patrimonio y pasivos	134.594	137.467

Estados de Situación Financiera Clasificado Empresa Portuaria Talcahuano San Vicente

Estado de Resultados a junio de 2023 y junio de 2022 (MM\$)

Estados de resultados	Junio 2023	Junio 2022
Ingresos de actividades ordinarias	4.074	5.028
Otros ingresos	36	(12)
Materias primas y consumibles utilizados	(8)	(4)
Gastos por beneficios a los empleados	(530)	(523)
Gasto por depreciación y amortización	(551)	(551)
Otros gastos, por naturaleza	(1.304)	(1.247)
Otras ganancias (pérdidas)	(25)	(16)
Ganancias (pérdidas) de actividades operacionales	1.691	2.675
Ingresos financieros	430	108
Resultados por unidades de reajuste	(38)	3
Ganancias (pérdidas) que surgen de diferencias entre importes en libros anteriores y el valor razonable de activos financieros reclasificados como medidos al valor razonable	12	(35)
Ganancia (pérdida), antes de impuestos	2.095	2.751
Gasto por impuestos a las ganancias	12	1.238
Ganancia (pérdida)	2.107	3.990

Empresa Portuaria Puerto Montt

- > Angelmó 1673, Puerto Montt – Rut: 61.950.900-5

Propiedad

- > Fisco de Chile 100%

Unidad de negocio

- > Frente de atraque en Puerto Montt con dos sitios. Sitio 1: Naves de hasta 230 metros de eslora; Sitio 2: Naves de hasta 145 metros de eslora.
- > Puerto de Castro: Actividad salmonera y de conectividad; muelle de 74 metros; eslora máxima 125 metros; área de respaldo de 1 hectárea; 1000 metros cuadrados de acopio techado; una rampa de conectividad.
- > Terminal de transbordadores: cinco rampas especialmente diseñadas para operar a diferentes niveles de mareas.
- > Rampas de conectividad: administra 13 rampas en la región.

Directorio y ejecutivos/as vigentes a junio de 2023

- > Presidente: Julián Goñi Melías
- > Director: Eduardo Arancibia Romo
- > Directora: Maritza Alejandra Hernández
- > Representante de los/as trabajadores/as: Paulo Barrientos Oyarzo
- > Gerente General: Edmundo Silva Martel



Estados de Situación Financiera Clasificado Empresa Portuaria Puerto Montt

Balance a junio de 2023 y diciembre de 2022 (MM\$)

Activos	Junio 2023	Diciembre 2022
Efectivo y equivalentes al efectivo	4.294	1.272
Otros activos no financieros corrientes	316	39
Deudores comerciales y otras cuentas por cobrar corrientes	2.020	2.262
Activos por impuestos corrientes, corrientes	-	339
Activos corrientes totales	6.630	3.912
Activos intangibles distintos de la plusvalía	19	28
Propiedades, planta y equipo	18.343	17.997
Propiedad de inversión	556	556
Total de activos no corrientes	18.918	18.580
Total de activos	25.547	22.492

Pasivos y Patrimonio	Junio 2023	Diciembre 2022
Otros pasivos financieros corrientes	209	-
Pasivos por arrendamientos corrientes	37	46
Cuentas por pagar comerciales y otras cuentas por pagar	279	150
Cuentas por pagar a entidades relacionadas, corrientes	250	-
Otras provisiones a corto plazo	68	-
Pasivos por impuestos corrientes, corrientes	657	56
Provisiones corrientes por beneficios a los empleados	191	226
Pasivos corrientes totales	1.691	478
Otros pasivos financieros no corrientes	1.684	-
Pasivos por arrendamientos no corrientes	19	31
Pasivo por impuestos diferidos	3.141	3.466
Total de pasivos no corrientes	4.843	3.496
Total de pasivos	6.535	3.974
Capital emitido y pagado	10.864	10.864
Ganancias (pérdidas) acumuladas	4.563	4.068
Otras reservas	3.586	3.586
Patrimonio total	19.013	18.518
Total de patrimonio y pasivos	25.547	22.492

Estados de Situación Financiera Clasificado Empresa Portuaria Puerto Montt

Estado de Resultados a junio de 2023 y junio de 2022 (MM\$)

Estados de resultados	Junio 2023	Junio 2022
Ingresos de actividades ordinarias	3.886	3.411
Otros ingresos	2	9
Gastos por beneficios a los empleados	(716)	(543)
Gasto por depreciación y amortización	(211)	(208)
Otros gastos, por naturaleza	(1.675)	(1.521)
Otras ganancias (pérdidas)	140	(1)
Ganancias (pérdidas) de actividades operacionales	1.426	1.146
Ingresos financieros	161	75
Costos financieros	(53)	(12)
Resultados por unidades de reajuste	(27)	16
Ganancia (pérdida), antes de impuestos	1.508	1.225
Gasto por impuestos a las ganancias	(513)	(58)
Ganancia (pérdida)	995	1.168

Empresa Portuaria Chacabuco

> Lib. B. O'Higgins S/N, Chacabuco – Rut: 61.959.100-3

Propiedad

> Fisco de Chile 100%

Unidad de negocio

- > Puerto Chacabuco
- > Rampas de conectividad

Directorio y ejecutivos/as vigentes a junio de 2023

- > Presidente: Luis Enrique Runín Zúñiga
- > Vicepresidenta: Zaida Muñoz Aravena
- > Director: César Peyrin Urrutia (1)
- > Representante de los/as trabajadores/as: Patricio Melián Aguilar
- > Gerente General: Felipe Eduardo Candia Araya



(1) Mediante hecho esencial fue comunicado que el Sr. César Peyrin Urrutia fue designado Director de la Empresa Portuaria Chacabuco, a contar del 22 de agosto de 2023.

Estados de Situación Financiera Clasificado Empresa Portuaria Chacabuco

Balance a junio de 2023 y diciembre de 2022 (MM\$)

Activos	Junio 2023	Diciembre 2022
Efectivo y equivalentes al efectivo	1.248	1.342
Otros activos no financieros corrientes	150	25
Deudores comerciales y otras cuentas por cobrar corrientes	1.046	358
Activos corrientes totales	2.444	1.725
Otros activos no financieros no corrientes	5	5
Activos intangibles distintos de la plusvalía	4	4
Propiedades, planta y equipo	7.051	7.121
Activos por impuestos diferidos	64	3
Total de activos no corrientes	7.123	7.133
Total de activos	9.567	8.858

Pasivos y Patrimonio	Junio 2023	Diciembre 2022
Cuentas por pagar comerciales y otras cuentas por pagar	99	90
Otras provisiones a corto plazo	46	44
Pasivos por impuestos corrientes, corrientes	407	77
Provisiones corrientes por beneficios a los empleados	111	102
Otros pasivos no financieros corrientes	15	22
Pasivos corrientes totales	676	335
Total de pasivos	676	335
Capital emitido y pagado	7.357	7.357
Ganancias (pérdidas) acumuladas	1.534	1.165
Patrimonio total	8.891	8.522
Total de patrimonio y pasivos	9.567	8.858

Estados de Situación Financiera Clasificado Empresa Portuaria Chacabuco

Estado de Resultados a junio de 2023 y junio de 2022 (MM\$)

Estados de resultados	Junio 2023	Junio 2022
Ingresos de actividades ordinarias	1.870	1.187
Otros ingresos	13	10
Materias primas y consumibles utilizados	(14)	(7)
Gastos por beneficios a los empleados	(434)	(366)
Gasto por depreciación y amortización	(136)	(132)
Otros gastos, por naturaleza	(636)	(459)
Otras ganancias (pérdidas)	-	0
Ganancias (pérdidas) de actividades operacionales	664	233
Ingresos financieros	62	33
Resultados por unidades de reajuste	(1)	0
Ganancia (pérdida), antes de impuestos	725	265
Gasto por impuestos a las ganancias	(356)	116
Ganancia (pérdida)	369	382

Empresa Portuaria Austral

> O'higgins 1385, Punta Arenas – Rut: 61.956.700-5

Propiedad

> Fisco de Chile 100%

Unidad de negocio

- > Muelle Prat (Punta Arenas).
- > Muelle J.S. Mardones (Punta Arenas).
- > Muelle Puerto Natales.
- > Rampas de conectividad.

Directorio y ejecutivos/as vigentes a junio de 2023

- > Presidente: Gabriel Aldoney Vargas
- > Directora: Jessica Saldivia Maldonado
- > Director: José Retamales Espinoza
- > Representante de los/as trabajadores/as: Mauricio Varas Ulloa
- > Gerente General: Rodrigo Pommiez Aravena



Estados de Situación Financiera Clasificado Empresa Portuaria Austral

Balance a junio de 2023 y diciembre de 2022 (MM\$)

Activos	Junio 2023	Diciembre 2022
Efectivo y equivalentes al efectivo	8.075	7.288
Otros activos no financieros corrientes	446	96
Deudores comerciales y otras cuentas por cobrar corrientes	915	1.259
Inventarios corrientes	39	46
Activos por impuestos corrientes, corrientes	128	930
Activos corrientes totales	9.604	9.619
Activos intangibles distintos de la plusvalía	6	7
Propiedades, planta y equipo	24.089	24.184
Activos por impuestos diferidos	5.089	4.591
Total de activos no corrientes	29.184	28.782
Total de activos	38.788	38.401

Pasivos y Patrimonio	Junio 2023	Diciembre 2022
Otros pasivos financieros corrientes	1.115	1.066
Cuentas por pagar comerciales y otras cuentas por pagar	752	437
Otras provisiones a corto plazo	233	87
Pasivos por impuestos corrientes, corrientes	1.450	1.991
Provisiones corrientes por beneficios a los empleados	399	386
Pasivos corrientes totales	3.949	3.968
Otros pasivos financieros no corrientes	1.400	1.909
Total de pasivos no corrientes	1.400	1.909
Total de pasivos	5.349	5.877
Capital emitido y pagado	20.328	20.328
Ganancias (pérdidas) acumuladas	13.111	12.196
Patrimonio total	33.439	32.525
Total de patrimonio y pasivos	38.788	38.401

Estados de Situación Financiera Clasificado Empresa Portuaria Austral

Estado de Resultados a junio de 2023 y junio de 2022 (MM\$)

Estados de resultados	Junio 2023	Junio 2022
Ingresos de actividades ordinarias	5.005	4.367
Otros ingresos	72	45
Gastos por beneficios a los empleados	(818)	(688)
Gasto por depreciación y amortización	(347)	(347)
Otros gastos, por naturaleza	(1.934)	(1.635)
Ganancias (pérdidas) de actividades operacionales	1.979	1.742
Ingresos financieros	457	193
Costos financieros	(43)	(55)
Resultados por unidades de reajuste	(82)	(176)
Ganancia (pérdida), antes de impuestos	2.311	1.703
Gasto por impuestos a las ganancias	(896)	273
Ganancia (pérdida)	1.415	1.977

Empresa de Transporte de Pasajeros Metro S.A.

> Av. Libertador Bernardo O'higgins 1414, Santiago – Rut: 61.219.000-3

Propiedad

- > CORFO 55,55%
- > Fisco de Chile 44,45%

Unidad de negocios

- > METRO S.A. tiene por objeto la realización de todas las actividades propias del servicio de transporte de pasajeros en ferrocarriles metropolitanos u otros medios eléctricos complementarios, mediante buses y taxibuses de cualquier tecnología que presten servicios de transporte público de pasajeros en superficie.

Con la publicación de la Ley N° 20.950, se autorizó al Estado para emitir y operar medios de pago con provisión de fondos, en los términos establecidos en la ley que autoriza la emisión de dichos medios de pago por entidades no bancarias, y la normativa dictada conforme a ella.

- > Transporte de pasajeros en Líneas 1, 2, 3, 4, 4A, 5 y 6 de la Red de Metro. La red actual tiene 140 km, y 136 estaciones; 1.424 coches y 6 talleres de mantenimiento; 8 cocheras, espacios y salas culturales.
- > Negocios No Tarifarios, que corresponden a actividades anexas al servicio de transporte.



Directorio y ejecutivos/as vigentes a junio de 2023

- > Presidente: Guillermo Tadao Muñoz Senda
- > Vicepresidenta: Marcela Adriana Munizaga Muñoz
- > Director: Nicolás Darío Valenzuela Levi
- > Directora: Susana Bernardita González Leiva
- > Director: Tadashi Alberto Takaoka Caqueo
- > Directora: Francisca Javiera Estrada Quezada
- > Directora: Gabriela de Los Ángeles Elgueta Poblete (1)
- > Gerente General: Felipe Bravo Busta

(1): Con fecha 01 de julio de 2023 renunció a su cargo.

Estados de Situación Clasificado Empresa de Transporte de Pasajeros Metro S.A.

Balance a junio de 2023 y diciembre de 2022 (MM\$)

Activos	Junio 2023	Diciembre 2022
Efectivo y equivalentes al efectivo	195.598	466.252
Otros activos financieros corrientes	534.558	253.309
Otros activos no financieros corrientes	13.157	20.198
Deudores comerciales y otras cuentas por cobrar corrientes	21.380	52.845
Inventarios corrientes	26.100	25.015
Activos por impuestos corrientes, corrientes	982	1.519
Activos corrientes totales	791.776	819.139
Otros activos financieros no corrientes	24.348	58.649
Otros activos no financieros no corrientes	37.799	43.879
Cuentas por cobrar no corrientes	3.712	1.789
Inventarios, no corrientes	22.306	21.132
Activos intangibles distintos de la plusvalía	9.011	9.388
Propiedades, planta y equipo	5.587.002	5.503.336
Propiedad de inversión	22.168	22.311
Total de activos no corrientes	5.706.346	5.660.483
Total de activos	6.498.121	6.479.622

Pasivos y Patrimonio	Junio 2023	Diciembre 2022
Otros pasivos financieros corrientes	271.199	125.242
Cuentas por pagar comerciales y otras cuentas por pagar	96.846	100.368
Cuentas por pagar a entidades relacionadas, corrientes	4.189	6.075
Otras provisiones a corto plazo	959	920
Provisiones corrientes por beneficios a los empleados	17.108	21.001
Otros pasivos no financieros corrientes	16.005	19.526
Pasivos corrientes totales	406.305	273.131
Otros pasivos financieros no corrientes	3.050.303	3.337.241
Cuentas por pagar no corrientes	3.548	5.956
Cuentas por pagar a entidades relacionadas, no corrientes	197.276	6.147
Provisiones no corrientes por beneficios a los empleados	13.728	13.494
Otros pasivos no financieros no corrientes	21.075	24.928
Total de pasivos no corrientes	3.285.931	3.387.766
Total de pasivos	3.692.235	3.660.897
Capital emitido y pagado	4.827.163	4.827.163
Ganancias (pérdidas) acumuladas	(2.018.764)	(2.019.365)
Otras reservas	(2.503)	10.938
Participaciones no controladoras	(11)	(11)
Patrimonio total	2.805.886	2.818.725
Total de patrimonio y pasivos	6.498.121	6.479.622

Estados de Situación Financiera Clasificado Empresa de Transporte de Pasajeros Metro S.A.

Estados de Resultados Consolidados a junio de 2023 y junio de 2022 (MM\$)

Estados de resultados	Junio 2023	Junio 2022
Ingresos de actividades ordinarias	212.316	177.100
Costo de ventas	(222.152)	(193.771)
Ganancia bruta	(9.836)	(16.671)
Gastos de administración	(26.124)	(23.402)
Otros ingresos	1.870	2.667
Otros gastos, por función	(2.156)	(1.445)
Otras ganancias (pérdidas)	(8.006)	(3.850)
Ganancias (pérdidas) de actividades operacionales	(44.252)	(42.701)
Ingresos financieros	30.925	14.879
Costos financieros	(60.609)	(58.578)
Ganancias (pérdidas) de cambio en moneda extranjera	104.002	(168.924)
Resultados por unidades de reajuste	(27.987)	(63.063)
Ganancia (pérdida), antes de impuestos	2.079	(318.386)
Gasto por impuestos a las ganancias	-	-
Ganancia (pérdida)	2.079	(318.386)

Empresa los Ferrocarriles del Estado

> Morandé 115, piso 6, Santiago – Rut: 61.216.000-7

Propiedad

> Fisco de Chile 100%

Unidad de negocios

> El Grupo EFE está organizado en ocho empresas, una matriz y seis filiales (cinco activas). EFE participa adicionalmente en 3 coligadas.



> El Negocio ferroviario se segmenta geográficamente en cuatro unidades:

Limache – Puerto Valparaíso

Alameda – Chillán

Ramal San Rosendo - Concepción (carga y pasajeros)

Chillán al sur (trenes de carga)

Directorio y ejecutivos/as vigentes a junio de 2023

- > Presidente: Eric Martin González
- > Vicepresidente: Fidel Miranda Bravo
- > Director: Rafael Epstein Numhauser
- > Directora: Loreto Wahr Rivas
- > Directora: Mabel Leva Henríquez
- > Director: Juan Antonio Carrasco Montagna
- > Directora: Beatriz Bonifetti Miranda
- > Representante de los/as trabajadores/as: Juan Jiménez Vásquez
- > Gerente General: José Solorza Estévez



Estados de Situación Financiera Consolidado Empresa los Ferrocarriles del Estado

Balance a junio de 2023 y diciembre de 2022 (MM\$)

Activos	Junio 2023	Diciembre 2022
Efectivo y equivalentes al efectivo	301.917	291.797
Otros activos financieros corrientes	46.501	158.291
Otros activos no financieros corrientes	2.081	1.968
Deudores comerciales y otras cuentas por cobrar corrientes	6.243	5.704
Cuentas por cobrar a entidades relacionadas, corrientes	69.303	132.177
Inventarios corrientes	460	523
Activos por impuestos corrientes, corrientes	33.456	18.491
Activos corrientes totales	459.962	608.952
Otros activos financieros no corrientes	-	170
Cuentas por cobrar no corrientes	3	3
Cuentas por cobrar a entidades relacionadas, no corrientes	327.672	346.447
Inversiones contabilizadas utilizando el método de la participación	15.874	16.429
Activos intangibles distintos de la plusvalía	3.582	4.011
Propiedades, planta y equipo	1.801.164	1.774.466
Propiedad de inversión	31.915	32.124
Total de activos no corrientes	2.180.209	2.173.650
Total de activos	2.640.171	2.782.601

Pasivos y Patrimonio	Junio 2023	Diciembre 2022
Otros pasivos financieros corrientes	53.958	43.590
Cuentas por pagar comerciales y otras cuentas por pagar	41.755	75.809
Cuentas por pagar a entidades relacionadas, corrientes	4.054	4.197
Provisiones corrientes por beneficios a los empleados	6.040	7.277
Otros pasivos no financieros corrientes	55.267	99.355
Pasivos corrientes totales	161.074	230.228
Otros pasivos financieros no corrientes	2.646.914	2.665.704
Cuentas por pagar no corrientes	6.600	6.600
Otras provisiones a largo plazo	2.311	2.749
Provisiones no corrientes por beneficios a los empleados	4.711	4.313
Otros pasivos no financieros no corrientes	593.820	617.521
Total de pasivos no corrientes	3.254.356	3.296.888
Total de pasivos	3.415.430	3.527.115
Capital emitido y pagado	410.777	410.777
Ganancias (pérdidas) acumuladas	(2.331.430)	(2.300.894)
Otras reservas	1.145.394	1.145.603
Participaciones no controladoras	(0)	(0)
Patrimonio total	(775.260)	(744.514)
Total de patrimonio y pasivos	2.640.171	2.782.601

Estados de Situación Financiera Consolidado Empresa los Ferrocarriles del Estado

Estado de Resultados Consolidado a junio de 2023 y junio de 2022 (MM\$)

Estados de resultados	Junio 2023	Junio 2022
Ingresos de actividades ordinarias	57.766	45.646
Costo de ventas	(54.559)	(43.159)
Ganancia bruta	3.207	2.487
Gastos de administración	(13.891)	(11.491)
Otras ganancias (pérdidas)	40.494	38.545
Ganancias (pérdidas) de actividades operacionales	29.809	29.541
Ingresos financieros	11.552	4.610
Costos financieros	(46.438)	(44.851)
Participación en las ganancias (pérdidas) de asociadas y negocios conjuntos que se contabilicen utilizando el método de la participación	999	1.241
Ganancias (pérdidas) de cambio en moneda extranjera	21.292	(25.984)
Resultados por unidades de reajuste	(47.751)	(111.426)
Ganancia (pérdida), antes de impuestos	(30.536)	(146.870)
Gasto por impuestos a las ganancias	-	-
Ganancia (pérdida)	(30.536)	(146.870)

Comercializadora de Trigo S.A.

> Alameda 1302, piso 10, Of.102, Santiago – Rut: 95.511.150-6

Propiedad

- > CORFO 97,24%
- > Otros accionistas 2,76%

Unidad de Negocios

- > Las principales actividades de Cotrisa son:
 - i) ejecución del Programa de Compra de Trigo (PCT).
 - ii) Prestación de Servicios de almacenaje, secado, limpieza y gestión de compra de granos.
 - iii) Laboratorio que cumple funciones de arbitrajes de análisis de calidad de granos en calidad de servicio otorgado a empresas que compran trigo o maíz (Ley N° 20.656 de 2013, Regula las Transacciones Comerciales de Productos Agropecuarios).
 - iv) Provisión de información del rubro a la opinión pública.

Directorio y ejecutivos/as vigentes a junio de 2023

- > Presidente: Iván Augusto Nazif Astorga
- > Vicepresidenta: Maruja Cortés Belmar
- > Directora: Rayen Ximena Millaleo Millaleo
- > Gerente General: Gonzalo Becerra Martínez



Planta de silos Los Ángeles.

Estados de Situación Financiera Clasificado Comercializadora de trigo S.A.

Balance a junio de 2023 y diciembre de 2022 (MM\$)

Activos	Junio 2023	Diciembre 2022
Efectivo y equivalentes al efectivo	37	99
Otros activos financieros corrientes	512	416
Otros activos no financieros corrientes	8	17
Deudores comerciales y otras cuentas por cobrar corrientes	383	106
Inventarios corrientes	4.371	6
Activos por impuestos corrientes, corrientes	857	1
Activos corrientes totales	6.168	645
Otros activos financieros no corrientes	1.103	5.796
Activos intangibles distintos de la plusvalía	3	4
Propiedades, planta y equipo	3.663	3.658
Propiedad de inversión	129	133
Activos por impuestos diferidos	222	211
Total de activos no corrientes	5.122	9.803
Total de activos	11.290	10.447

Pasivos y Patrimonio	Junio 2023	Diciembre 2022
Cuentas por pagar comerciales y otras cuentas por pagar	609	168
Pasivos por impuestos corrientes, corrientes	1	1
Provisiones corrientes por beneficios a los empleados	45	61
Pasivos corrientes totales	655	230
Total de pasivos	655	230
Capital emitido y pagado	9.270	9.270
Ganancias (pérdidas) acumuladas	1.366	948
Patrimonio total	10.636	10.218
Total de patrimonio y pasivos	11.290	10.447

Estados de Situación Financiera Clasificado Comercializadora de trigo S.A.

Estado de Resultados a junio de 2023 y junio de 2022 (MM\$)

Estados de resultados	Junio 2023	Junio 2022
Ingresos de actividades ordinarias	697	487
Costo de ventas	(781)	(367)
Ganancia bruta	(84)	120
Gastos de administración	(253)	(217)
Otros ingresos	74	28
Otros gastos, por función	(4)	(4)
Ganancias (pérdidas) de actividades operacionales	(267)	(73)
Ingresos financieros	489	(39)
Costos financieros	(3)	(3)
Resultados por unidades de reajuste	147	322
Ganancia (pérdida), antes de impuestos	365	208
Gasto por impuestos a las ganancias	11	(27)
Ganancia (pérdida)	376	181

Empresa Concesionaria de Servicios Sanitarios S.A.

> Monjitas 392, piso 10, oficina 1003, Santiago – Rut: 96.579.410-7

Propiedad

- > CORFO 99,17%
- > Fisco de Chile 0,83%

Unidades de Negocio

- > Econssa Chile S.A. tiene como función principal el control del cumplimiento de ocho contratos suscritos con empresas operadoras privadas, mediante los cuales transfirió el derecho de explotación de concesiones sanitarias ubicadas en diversas regiones del país.
- > La empresa es responsable del servicio de tratamiento y disposición de aguas servidas en la ciudad de Antofagasta, función que lleva a cabo mediante un contrato de gestión con inversión suscrito con la empresa SACYR AGUA NORTE S. A. (ex SEMBCORP Aguas del Norte S.A.).
- > También es responsable de gestionar a su filial Lago Peñuelas S.A. (LAPSA).

Directorio y ejecutivos/as vigentes a junio de 2023

- > Presidente: Carlos Hernán Pozo Cárdenas
- > Vicepresidente: George Kerrigan Richard
- > Directora: Magaly Espinosa Sarria
- > Directora: Consuelo Silva Flores
- > Directora: Francys Ivette Foix Fuentealba (1)
- > Gerente General: Patricio Herrera Guerrero

(1): Con fecha 30 de junio de 2023 renunció a su cargo.

Concesión: 8

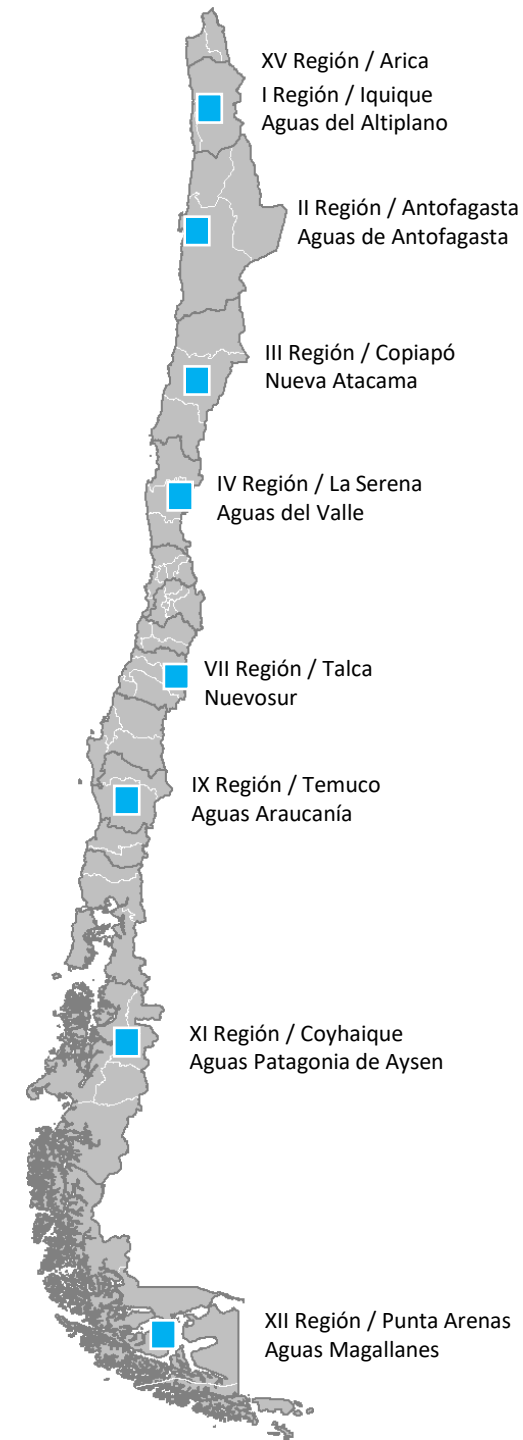

Estados de Situación Financiera Consolidados Empresa Concesionaria de Servicios Sanitarios S.A.

Balance a junio de 2023 y diciembre de 2022 (MM\$)

Activos	Junio 2023	Diciembre 2022
Efectivo y equivalentes al efectivo	11.067	12.961
Otros activos no financieros corrientes	1.176	798
Deudores comerciales y otras cuentas por cobrar corrientes	5.311	6.272
Activos por impuestos corrientes, corrientes	598	388
Activos corrientes totales	18.152	20.419
Otros activos financieros no corrientes	13.204	14.021
Otros activos no financieros no corrientes	38	37
Activos intangibles distintos de la plusvalía	25.268	25.198
Propiedades, planta y equipo	996.608	1.012.520
Activos por impuestos diferidos	125.899	118.518
Total de activos no corrientes	1.161.018	1.170.295
Total de activos	1.179.170	1.190.715

Pasivos y Patrimonio	Junio 2023	Diciembre 2022
Cuentas por pagar comerciales y otras cuentas por pagar	632	3.389
Otras provisiones a corto plazo	609	631
Otros pasivos no financieros corrientes	53.082	58.002
Pasivos corrientes totales	54.323	62.022
Otros pasivos financieros no corrientes	428.254	407.708
Otros pasivos no financieros no corrientes	404.028	423.329
Total de pasivos no corrientes	832.282	831.037
Total de pasivos	886.605	893.059
Capital emitido y pagado	311.007	311.007
Ganancias (pérdidas) acumuladas	(13.759)	(8.665)
Otras reservas	(4.978)	(4.978)
Participaciones no controladoras	295	292
Patrimonio total	292.565	297.656
Total de patrimonio y pasivos	1.179.170	1.190.715

Estados de Situación Financiera Consolidados Empresa Concesionaria de Servicios Sanitarios S.A.

Estado de Resultados a junio de 2023 y junio de 2022 (MM\$)

Estados de resultados	Junio 2023	Junio 2022
Ingresos de actividades ordinarias	27.079	25.504
Otros ingresos	2.648	645
Gastos por beneficios a los empleados	(640)	(534)
Gasto por depreciación y amortización	(20.431)	(19.396)
Otros gastos, por naturaleza	(2.705)	(1.530)
Ganancias (pérdidas) de actividades operacionales	5.951	4.689
Ingresos financieros	225	356
Costos financieros	(8.126)	(6.443)
Resultados por unidades de reajuste	(10.522)	(19.378)
Ganancia (pérdida), antes de impuestos	(12.472)	(20.776)
Gasto por impuestos a las ganancias	7.381	15.146
Ganancia (pérdida)	(5.092)	(5.629)

Empresa Correos de Chile

> Plaza de Armas 989, Santiago – Rut: 60.503.000-9

Propiedad

> Fisco de Chile 100%

Unidad de negocios

> Postal: envíos de correspondencia nacional e internacional considerando los servicios de cartas certificadas, registradas, carta +, carta correos, carta normal, documento express AM, documento express, courier internacional documentos, giros nacionales e internacionales, casillas y clasificadores.

> Paquetería: envíos de paquetería nacional e internacional con los servicios de paquetería express domicilio y sucursal, servicio adicional AM, valija, distribución de encomienda expresa, operaciones especiales, casilla internacional, courier internacional paquetes, pequeño paquete internacional (PPI – SRM - SRP), express mail service (EMS) y encomienda internacional.

Directorio y ejecutivos/as vigentes a junio de 2023

- > Presidenta: Gloria Isabel Maldonado Figueroa
- > Vicepresidente: Rodrigo Emilio Pardo Feres
- > Director: Fabián Rolando Duarte Vásquez
- > Directora: Carla Pia Bordoli Calcutta
- > Directora: Rosita Cecilia Ackermann O'Reilly
- > Gerente General: Tania Perich Iglesias

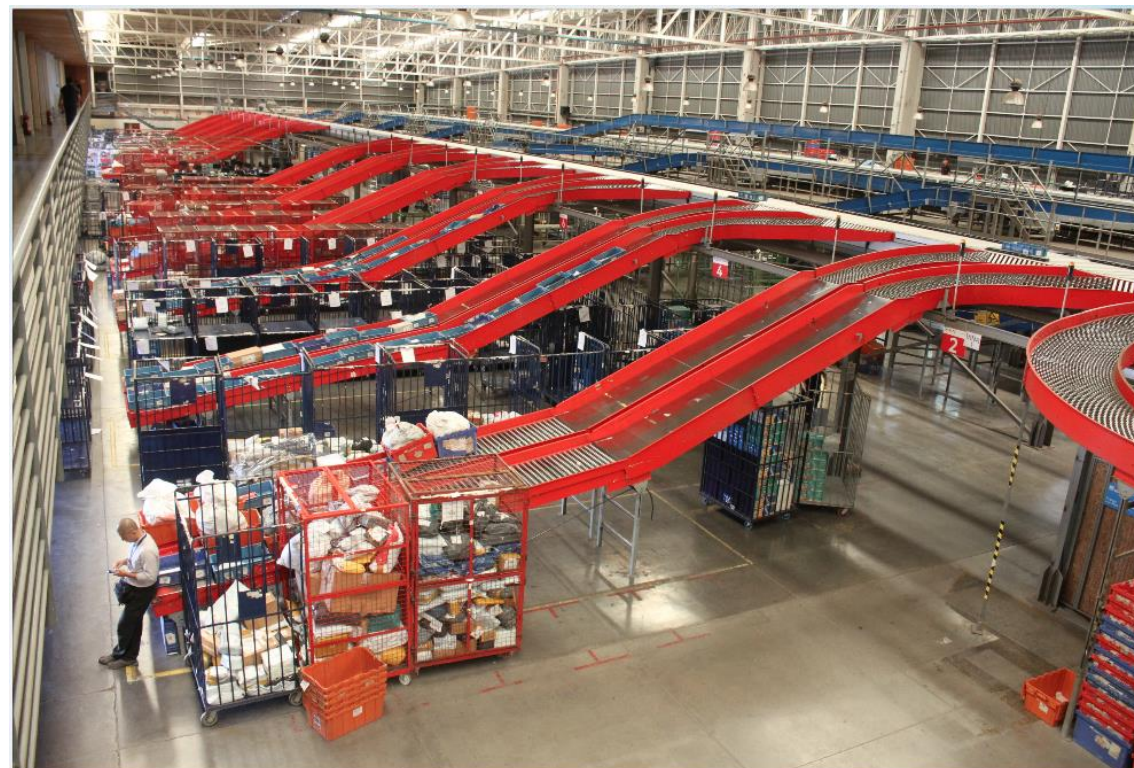

Estados de Situación Financiera Clasificado Empresa Correos de Chile

Balance a junio de 2023 y diciembre de 2022 (MM\$)

Activos	Junio 2023	Diciembre 2022
Efectivo y equivalentes al efectivo	9.214	20.266
Otros activos no financieros corrientes	3.955	3.119
Deudores comerciales y otras cuentas por cobrar corrientes	34.345	29.007
Inventarios corrientes	886	779
Activos por impuestos corrientes, corrientes	1.056	1.084
Activos corrientes totales	49.456	54.255
Cuentas por cobrar no corrientes	2.433	3.819
Activos intangibles distintos de la plusvalía	2.072	2.690
Propiedades, planta y equipo	39.632	38.446
Propiedad de inversión	888	889
Activos por impuestos diferidos	38.903	32.728
Total de activos no corrientes	83.929	78.572
Total de activos	133.385	132.827

Pasivos y Patrimonio	Junio 2023	Diciembre 2022
Otros pasivos financieros corrientes	3.376	4.225
Cuentas por pagar comerciales y otras cuentas por pagar	23.262	21.466
Provisiones corrientes por beneficios a los empleados	6.387	5.324
Otros pasivos no financieros corrientes	4.534	5.199
Pasivos corrientes totales	37.559	36.214
Otros pasivos financieros no corrientes	45.771	45.295
Otras provisiones a largo plazo	1.974	1.765
Provisiones no corrientes por beneficios a los empleados	21.447	20.595
Otros pasivos no financieros no corrientes	584	639
Total de pasivos no corrientes	69.776	68.294
Total de pasivos	107.335	104.508
Capital emitido y pagado	16.686	16.686
Ganancias (pérdidas) acumuladas	10.034	12.401
Otras reservas	(670)	(768)
Patrimonio total	26.050	28.319
Total de patrimonio y pasivos	133.385	132.827

Estados de Situación Financiera Clasificado Empresa Correos de Chile

Estado de Resultados a junio de 2023 y junio de 2022 (MM\$)

Estados de resultados	Junio 2023	Junio 2022
Ingresos de actividades ordinarias	67.744	58.449
Costo de ventas	(64.796)	(55.770)
Ganancia bruta	2.948	2.680
Gastos de administración	(10.341)	(9.396)
Otros gastos, por función	(728)	(609)
Otras ganancias (pérdidas)	893	8.565
Ganancias (pérdidas) de actividades operacionales	(7.229)	1.240
Ingresos financieros	834	1.011
Costos financieros	(1.180)	(1.004)
Ganancias (pérdidas) de cambio en moneda extranjera	110	266
Resultados por unidades de reajuste	(1.259)	(3.356)
Ganancia (pérdida), antes de impuestos	(8.724)	(1.843)
Gasto por impuestos a las ganancias	6.356	2.743
Ganancia (pérdida)	(2.367)	899

Empresa Polla Chilena de Beneficencia S.A.

> Compañía 1085, Santiago – Rut: 61.604.000-6

Propiedad

- > CORFO 99,0%
- > Fisco de Chile 1,0%

Unidad de Negocios

- > Empresa estatal que explota comercialmente varios juegos de azar y que tiene externalizado el operador tecnológico y la red de agencias. Loto es el juego de azar que representa el 80% de sus ventas.
- > Polla Chilena de Beneficencia está conformada por 56 personas.

Directorio y ejecutivos/as vigentes a junio de 2023

- > Presidenta: Macarena de Los Ángeles Carvallo Silva
- > Vicepresidenta: Verónica Patricia Boloña Urzúa
- > Director: Alfonso Tomás Montes Sánchez
- > Director: Demián Nicolás Arancibia Zeballos
- > Director: Sergio Granados Aguilar
- > Gerente General: Edmundo Dupré Echeverría



Estados de Situación Financiera Clasificado Empresa Polla Chilena de Beneficencia S.A.

Balance a junio de 2023 y diciembre de 2022 (MM\$)

Activos	Junio 2023	Diciembre 2022
Efectivo y equivalentes al efectivo	8.633	6.088
Otros activos financieros corrientes	14.210	21.160
Otros activos no financieros corrientes	63	72
Deudores comerciales y otras cuentas por cobrar corrientes	1.452	2.573
Inventarios corrientes	390	548
Activos por impuestos corrientes, corrientes	-	81
Activos corrientes totales	24.748	30.522
Propiedades, planta y equipo	4.668	4.793
Total de activos no corrientes	4.668	4.793
Total de activos	29.416	35.315

Pasivos y Patrimonio	Junio 2023	Diciembre 2022
Cuentas por pagar comerciales y otras cuentas por pagar	16.761	19.689
Cuentas por pagar a entidades relacionadas, corrientes	94	1.216
Pasivos por impuestos corrientes, corrientes	97	-
Provisiones corrientes por beneficios a los empleados	218	289
Otros pasivos no financieros corrientes	445	1.101
Pasivos corrientes totales	17.614	22.295
Pasivo por impuestos diferidos	709	689
Total de pasivos no corrientes	709	689
Total de pasivos	18.323	22.983
Capital emitido y pagado	3.252	3.252
Ganancias (pérdidas) acumuladas	5.779	6.971
Otras reservas	2.062	2.107
Patrimonio total	11.093	12.331
Total de patrimonio y pasivos	29.416	35.315

Estados de Situación Financiera Clasificado Empresa Polla Chilena de Beneficencia S.A.

Estado de Resultados a junio de 2023 y junio de 2022 (MM\$)

Estados de resultados	Junio 2023	Junio 2022
Ingresos de actividades ordinarias	12.598	14.200
Costo de ventas	(3.300)	(3.757)
Ganancia bruta	9.298	10.443
Gastos de administración	(8.832)	(9.541)
Otros ingresos	152	89
Otros gastos, por función	(0)	(1)
Ganancias (pérdidas) de actividades operacionales	617	989
Ingresos financieros	845	1.320
Ganancias (pérdidas) de cambio en moneda extranjera	(11)	(11)
Resultados por unidades de reajuste	2	49
Ganancia (pérdida), antes de impuestos	1.453	2.348
Gasto por impuestos a las ganancias	(330)	(416)
Ganancia (pérdida)	1.123	1.932

(1) Corresponde a Ingresos Netos. La composición de los ingresos es la siguiente:

Composición de Ingresos Netos	Junio 2023	Junio 2022
Ingresos brutos	66.355	75.067
Impuestos a los juegos de azar, Ley 18.110	(8.655)	(9.791)
Premios	(27.811)	(31.781)
Aportes	(17.291)	(19.294)
Ingresos Netos	12.598	14.200

Empresa Casa de Moneda S.A.

> Av. Portales 3586, Santiago – Rut: 60.806.000-6

Propiedad

- > CORFO 99%
- > Fisco de Chile 1%

Unidad de negocios

- > Billetes: actualmente se imprimen parte de los billetes para el Banco Central con una línea de impresión de altos estándares tecnológicos.
- > Impresión documento de Seguridad: pasaportes, licencias de conducir, licencias médicas, entre otros.
- > Acuñaación: producción de monedas nacionales e internacionales, galvanos y medallas conmemorativas.
- > Servicios de custodia: bóvedas de alta seguridad, fundamentalmente para almacenar billetes para el Banco Central.
- > Tarjetas de seguridad: como son tarjetas de crédito o las tarjetas BIP.
- > Patentes para automóviles.

Directorio y ejecutivos/as vigentes a junio de 2023

- > Presidenta: Lily Anjelina Corvalán Castillo
- > Vicepresidenta: Verónica Montellano Cantuarias
- > Directora: Paula Nathalie Díaz Paredes
- > Directora: Pamela Jervis Ortiz
- > Director: Enrique William García Machmar
- > Gerente General: Carlos Tolosa Bustamante



Estados de Situación Financiera Clasificado Empresa Casa de Moneda S.A.

Balance junio de 2023 y diciembre de 2022 (Cifras expresadas en MUSD)

Activos	Junio 2023	Diciembre 2022
Efectivo y equivalentes al efectivo	12.505	24.971
Otros activos financieros corrientes	1.197	21
Otros activos no financieros corrientes	249	-
Deudores comerciales y otras cuentas por cobrar corrientes	10.755	1.071
Cuentas por cobrar a entidades relacionadas, corrientes	371	449
Inventarios corrientes	11.183	28.146
Activos por impuestos corrientes, corrientes	995	1.274
Activos corrientes totales	37.255	55.932
Otros activos financieros no corrientes	-	1.363
Otros activos no financieros no corrientes	415	725
Propiedades, planta y equipo	76.727	77.800
Activos por impuestos diferidos	1.740	2.096
Total de activos no corrientes	78.882	81.984
Total de activos	116.137	137.916

Pasivos y Patrimonio	Junio 2023	Diciembre 2022
Otros pasivos financieros corrientes	67.152	43.285
Cuentas por pagar comerciales y otras cuentas por pagar	1.728	11.820
Otros pasivos no financieros corrientes	754	1.011
Pasivos corrientes totales	69.634	56.116
Otros pasivos financieros no corrientes	-	35.530
Total de pasivos no corrientes	-	35.530
Total de pasivos	69.634	91.646
Capital emitido y pagado	62.216	62.216
Ganancias (pérdidas) acumuladas	(29.678)	(29.911)
Otras reservas	13.965	13.965
Patrimonio total	46.503	46.270
Total de patrimonio y pasivos	116.137	137.916

Estados de Situación Financiera Clasificado Empresa Casa de Moneda S.A.

Estado de Resultados a junio de 2023 y junio de 2022 (Cifras expresadas en MUSD)

Estados de resultados	Junio 2023	Junio 2022
Ingresos de actividades ordinarias	31.747	20.032
Costo de ventas	(21.769)	(14.233)
Ganancia bruta	9.978	5.799
Gastos de administración	(7.670)	(6.921)
Costos de distribución	(252)	(274)
Otros ingresos	32	46
Ganancias (pérdidas) de actividades operacionales	2.088	(1.350)
Ingresos financieros	349	523
Costos financieros	(2.067)	(683)
Ganancias (pérdidas) de cambio en moneda extranjera	219	(173)
Ganancia (pérdida), antes de impuestos	589	(1.683)
Gasto por impuestos a las ganancias	(356)	(587)
Ganancia (pérdida)	233	(2.270)

Empresa Sociedad Agrícola y Servicios Isla de Pascua SpA.

> Hotu Matua S/N, Isla de Pascua – Rut: 87.634.600-1

Propiedad

> CORFO 100%

Unidad de negocios

- > La empresa tiene por objeto administrar y explotar por cuenta propia o ajena predios agrícolas y urbanos, servicios públicos y otros bienes ubicados en la Isla de Pascua, así como realizar cualquier otra actividad relacionada con dicho objeto.
- > La cobertura de los servicios entregados por la empresa corresponde a la población de la isla que asciende a 7.800 personas (SINIM, 2018), sumándose la población flotante que alcanza un promedio mensual de 4.000 visitantes en temporada baja y de 6.500 en temporada alta (noviembre a junio).
- > Dado que las tarifas no cubren los costos operacionales y la inversión, requiere de aportes fiscales anuales para financiar el déficit operacional de los servicios que presta, así como recursos fiscales adicionales para financiar inversiones que mejoren la infraestructura asociada.



Directorio y ejecutivos/as vigentes a junio de 2023

- > Presidenta: Ingrid Yuriko Westermeier Tuki
- > Vicepresidenta: Josefa Villarroel Muñoz
- > Directora: Claudia Andrea Fernández Paoa
- > Director: Marcos Tamariki Astete Paoa
- > Directora: Carmen Gloria San Cristóbal Gaona
- > Gerente General: Luz Zasso Paoa



Estados de Situación Financiera Clasificado Empresa Sociedad Agrícola y Servicios Isla de Pascua SpA.

Balance a junio de 2023 y diciembre de 2022 (MM\$)

Activos	Junio 2023	Diciembre 2022
Efectivo y equivalentes al efectivo	1.497	1.727
Otros activos no financieros corrientes	73	94
Deudores comerciales y otras cuentas por cobrar corrientes	1.315	1.417
Cuentas por cobrar a entidades relacionadas, corrientes	1.204	-
Inventarios corrientes	682	523
Activos por impuestos corrientes, corrientes	297	65
Activos corrientes totales	5.069	3.827
Otros activos no financieros no corrientes	33	26
Propiedades, planta y equipo	11.708	11.954
Total de activos no corrientes	11.741	11.979
Total de activos	16.810	15.806

Pasivos y Patrimonio	Junio 2023	Diciembre 2022
Cuentas por pagar comerciales y otras cuentas por pagar	1.179	1.450
Provisiones corrientes por beneficios a los empleados	393	495
Otros pasivos no financieros corrientes	401	-
Pasivos corrientes totales	1.972	1.945
Cuentas por pagar a entidades relacionadas, no corrientes	4.379	3.573
Provisiones no corrientes por beneficios a los empleados	1.596	1.460
Otros pasivos no financieros no corrientes	5.433	5.838
Total de pasivos no corrientes	11.407	10.871
Total de pasivos	13.379	12.816
Capital emitido y pagado	9.348	9.348
Ganancias (pérdidas) acumuladas	(5.882)	(6.338)
Otras reservas	(35)	(20)
Patrimonio total	3.431	2.990
Total de patrimonio y pasivos	16.810	15.806

Estados de Situación Financiera Clasificado Empresa Sociedad Agrícola y Servicios Isla de Pascua SpA.

Estado de Resultados a junio de 2023 y junio de 2022 (MM\$)

Estados de resultados	Junio 2023	Junio 2022
Ingresos de actividades ordinarias	3.672	2.770
Costo de ventas	(4.458)	(4.050)
Ganancia bruta	(786)	(1.280)
Gastos de administración	(1.122)	(993)
Otros gastos, por función	(24)	(47)
Otras ganancias (pérdidas)	2.273	1.370
Ganancias (pérdidas) de actividades operacionales	340	(950)
Ingresos financieros	137	106
Resultados por unidades de reajuste	(36)	(49)
Ganancia (pérdida), antes de impuestos	441	(893)
Gasto por impuestos a las ganancias	-	-
Ganancia (pérdida)	441	(893)

Empresa Zona Franca de Iquique S.A.

- > Recinto Amurallado S/N, Edificio de Convenciones, Iquique – Rut: 70.285.500-4

Propiedad

- > CORFO 71,28%
- > Fisco de Chile 1,40%
- > Otros accionistas privados 27,32%

Unidad de negocios (Información a diciembre de 2022)

Fuente: Memoria Integrada 2022 ZOFRI (ZOFRI S.A., 2023)

- > **Centro de Negocios Mayorista:** unidad de negocios más relevante que genera el 48% de los ingresos operacionales de ZOFRI, y que está conformada por su Recinto Amurallado I y II con 681 galpones; así como por el Barrio Industrial que posee 351 sitios distribuidos en 8 manzanas.
- > **Mall ZOFRI:** 464 locales para venta al detalle que abarcan más de 28.550 m² arrendables, generando el 38% de los ingresos operacionales de la Compañía.
- > **Centro Logístico ZOFRI:** representa el 7% de los ingresos operacionales, y se destina al almacenamiento y administración de inventario. Cuenta en Iquique con una superficie de 17.680 m² en bodegas y de 21.398 m² de patios, así como con 6 hectáreas de superficie Patio en PEZAH.
- > **Parque Industrial Chacalluta en Arica:** ubicado estratégicamente a 700 metros del aeropuerto internacional, a 9 kilómetros de la frontera con Perú, a 5 kilómetros de la carretera Arica-La Paz y a 16 kilómetros del puerto de la ciudad. Genera el 1% de los ingresos operacionales y, a diciembre de 2022, posee 71 usuarios habilitados de los cuales ocho se localizan en el mismo parque.
- > **Parque Empresarial ZOFRI Alto Hospicio (PEZAH):** con una superficie de 117,7 hectáreas para el desarrollo de actividad manufacturera asociada en especial a empresas proveedoras de la minería, tiene un 69% de ocupación y genera un 5% de los ingresos de operacionales de la empresa.

Directorio y ejecutivos/as vigentes a junio de 2023

- > Presidente: Luis Alfredo Leiton Arbea
- > Vicepresidente: Claudio Arturo Mundaca Álvarez
- > Directora: Karenn Alejandra Díaz Campos
- > Director: Dante Iván Choque Cáseres
- > Directora: María Alejandra Bustamante Tapia
- > Director: Orlando Alfonso Castillo Espinoza
- > Directora: Marie Paule Ithurbisquy Laporte
- > Gerente General: Jaime Soto Sura



Estados de Situación Financiera Clasificado Empresa Zona Franca de Iquique S.A.

Balance a junio de 2023 y diciembre de 2022 (MM\$)

Activos	Junio 2023	Diciembre 2022
Efectivo y equivalentes al efectivo	40.556	42.229
Otros activos no financieros corrientes	1.521	1.911
Deudores comerciales y otras cuentas por cobrar corrientes	7.211	5.048
Inventarios corrientes	354	327
Activos no corrientes	0	0
Activos corrientes totales	49.643	49.516
Otros activos no financieros no corrientes	4.240	4.887
Cuentas por cobrar no corrientes	2.562	2.451
Activos intangibles distintos de la plusvalía	1.013	1.265
Propiedades, planta y equipo	6.426	6.766
Propiedad de inversión	66.003	66.549
Total de activos no corrientes	80.243	81.918
Total de activos	129.886	131.434

Pasivos y Patrimonio	Junio 2023	Diciembre 2022
Cuentas por pagar comerciales y otras cuentas por pagar	7.598	10.779
Provisiones corrientes por beneficios a los empleados	490	900
Otros pasivos no financieros corrientes	14.921	20.537
Pasivos corrientes totales	23.008	32.216
Cuentas por pagar no corrientes	11.259	11.213
Provisiones no corrientes por beneficios a los empleados	1.389	1.228
Otros pasivos no financieros no corrientes	36.200	35.853
Total de pasivos no corrientes	48.847	48.295
Total de pasivos	71.856	80.510
Capital emitido y pagado	9.902	9.902
Ganancias (pérdidas) acumuladas	47.948	40.870
Otras reservas	181	152
Patrimonio total	58.030	50.924
Total de patrimonio y pasivos	129.886	131.434

Estados de Situación Financiera Clasificado Empresa Zona Franca de Iquique S.A.

Estado de Resultados a junio de 2023 y junio de 2022 (MM\$)

Estados de resultados	Junio 2023	Junio 2022
Ingresos de actividades ordinarias	21.895	20.986
Costo de ventas	(12.437)	(8.632)
Ganancia bruta	9.458	12.354
Gastos de administración	(4.447)	(3.885)
Otros gastos, por función	(46)	73
Otras ganancias (pérdidas)	1.013	188
Ganancias (pérdidas) de actividades operacionales	5.978	8.729
Ingresos financieros	1.273	1.809
Costos financieros	58	(955)
Ganancias (pérdidas) de cambio en moneda extranjera	(1)	(14)
Resultados por unidades de reajuste	(229)	(544)
Ganancia (pérdida), antes de impuestos	7.078	9.025
Gasto por impuestos a las ganancias	-	-
Ganancia (pérdida)	7.078	9.025

Sociedad Agrícola SACOR SpA.

> Agustinas 853, Oficina 201, Piso 2, Santiago – Rut: 81.086.500-8

Propiedad

> CORFO 100%

Administrador único:

> Iván Jara Guzmán

Estados de Situación Financiera Clasificado Sociedad Agrícola SACOR SpA.

Balance a junio de 2023 y diciembre de 2022 (M\$)

Activos	Junio 2023	Diciembre 2022
Efectivo y equivalentes al efectivo	312.877	320.850
Deudores comerciales y otras cuentas por cobrar corrientes	297	297
Activos por impuestos corrientes, corrientes	217.198	217.198
Activos corrientes totales	530.372	538.345
Total de activos no corrientes	-	-
Total de activos	530.372	538.345

Pasivos y Patrimonio	Junio 2023	Diciembre 2022
Cuentas por pagar comerciales y otras cuentas por pagar	34.082	34.081
Pasivos corrientes totales	34.082	34.081
Total de pasivos no corrientes	-	-
Total de pasivos	34.082	34.081
Capital emitido y pagado	2.544.360	2.544.360
Ganancias (pérdidas) acumuladas	(2.040.097)	(2.040.096)
Resultado del ejercicio	(7.973)	56
Patrimonio total	496.290	504.264
Total de patrimonio y pasivos	530.372	538.345

Estados de Situación Financiera Clasificado Sociedad Agrícola SACOR SpA.

Estado de Resultados a junio de 2023 (M\$)

Estados de resultados	Junio 2023
Ingresos de actividades ordinarias	-
Costo de ventas	-
Ganancia bruta	-
Gastos de administración	(7.973)
Ganancias (pérdidas) de actividades operacionales	(7.973)
Otros ingresos (egresos) fuera de la explotación	-
Ganancia (pérdida), antes de impuestos	(7.973)
Gasto por impuestos a las ganancias	-
Ganancia (pérdida)	(7.973)

Consolidado Empresas No SEP – Resultados Acumulados a junio 2023 en MM\$ (1)

Empresa	Ingresos				Ganancias (pérdidas) de actividades operacionales				Resultado antes de Impuestos			
	Junio 2022	Junio 2023	Diferencia \$ Junio 2023-2022	Diferencia % Junio 2023-2022	Junio 2022	Junio 2023	Diferencia \$ Junio 2023-2022	Diferencia % Junio 2023-2022	Junio 2022	Junio 2023	Diferencia \$ Junio 2023-2022	Diferencia % Junio 2023-2022
(2) CODELCO	7.995.404	6.653.400	(1.342.004)	-17%	1.629.068	268.639	(1.360.430)	-84%	1.563.511	(253.329)	(1.816.840)	-116%
(2) ENAMI	600.538	565.071	(35.467)	-6%	(17.600)	(56.758)	(39.158)	-222%	(19.539)	(87.177)	(67.638)	-346%
(2) ENAP	5.820.461	4.331.498	(1.488.963)	-26%	592.151	433.280	(158.870)	-27%	491.960	338.190	(153.770)	-31%
(2) ASMAR	63.990	84.777	20.786	32%	(1.078)	6.214	7.293	676%	1.017	11.247	10.230	1005%
(2) ENAER	30.976	23.517	(7.459)	-24%	6.033	(1.269)	(7.302)	-121%	4.925	(1.767)	(6.691)	-136%
TVN	26.453	26.516	63	0%	226	(3.660)	(3.886)	-1716%	(2.110)	(4.256)	(2.146)	-102%
FAMAE	13.357	18.552	5.195	39%	1.905	1.976	71	4%	(234)	2.061	2.296	980%
Fondo Infraestructura	485	1.045	560	115%	(1.124)	(423)	701	62%	(914)	8.102	9.016	986%
Banco Estado	1.352.264	1.586.975	234.711	17%	690.339	713.005	22.666	3%	690.339	713.005	22.666	3%
Total	15.903.929	13.291.352	(2.612.577)	-16%	2.899.920	1.361.004	(1.538.916)	-53%	2.728.955	726.076	(2.002.879)	-73%

(1) Fuente: Elaboración propia en base a información disponible en la Comisión para el Mercado Financiero (2023, 13 de septiembre) y página web del Banco Estado (2023, 13 de septiembre).

(2) La contabilidad de CODELCO, ENAMI, ENAP, ASMAR Y ENAER es en USD. Se ha usado el tipo de cambio de cierre de cada periodo, siendo estos: junio 2023: \$802,68 y junio 2022: 919,97.

Estados de Situación Financiera Consolidados Corporación Nacional del Cobre de Chile

Balance a junio de 2023 y diciembre de 2022 (MUSD)

Activos	Junio 2023	Diciembre 2022
Efectivo y equivalentes al efectivo	1.390.867	1.026.727
Otros activos financieros corrientes	8.554	1.451
Otros activos no financieros corrientes	36.949	36.989
Deudores comerciales y otras cuentas por cobrar corrientes	2.634.148	3.386.785
Cuentas por cobrar a entidades relacionadas, corrientes	21.465	31.756
Inventarios corrientes	2.457.411	2.300.909
Activos por impuestos corrientes, corrientes	5.318	10.226
Activos corrientes totales	6.554.712	6.794.843
Otros activos financieros no corrientes	166.333	105.518
Otros activos no financieros no corrientes	13.599	13.615
Cuentas por cobrar no corrientes	87.407	88.906
Cuentas por cobrar a entidades relacionadas, no corrientes	224	224
Inventarios, no corrientes	503.854	603.446
Inversiones contabilizadas utilizando el método de la participación	3.520.980	3.527.323
Activos intangibles distintos de la plusvalía	41.272	42.687
Propiedades, planta y equipo	33.315.226	32.309.530
Propiedad de inversión	981	981
Activos por derecho de uso	415.251	405.843
Activos por impuestos corrientes, no corrientes	804.833	748.611
Activos por impuestos diferidos	95.933	95.705
Total de activos no corrientes	38.965.893	37.942.389
Total de activos	45.520.605	44.737.232

Pasivos y Patrimonio	Junio 2023	Diciembre 2022
Otros pasivos financieros corrientes	506.360	470.437
Pasivos por arrendamientos corrientes	137.531	125.190
Cuentas por pagar comerciales y otras cuentas por pagar	1.640.040	1.779.538
Cuentas por pagar a entidades relacionadas, corrientes	98.943	178.673
Otras provisiones a corto plazo	626.091	761.665
Pasivos por impuestos corrientes, corrientes	11.321	26.309
Provisiones corrientes por beneficios a los empleados	425.878	544.289
Otros pasivos no financieros corrientes	34.350	34.384
Pasivos corrientes totales	3.480.514	3.920.485
Otros pasivos financieros no corrientes	18.153.252	16.689.123
Pasivos por arrendamientos no corrientes	306.325	286.679
Cuentas por pagar no corrientes	1.117	1.062
Otras provisiones a largo plazo	2.686.595	2.679.728
Pasivo por impuestos diferidos	8.254.175	8.461.928
Provisiones no corrientes por beneficios a los empleados	1.114.906	1.041.117
Otros pasivos no financieros no corrientes	2.788	2.545
Total de pasivos no corrientes	30.519.158	29.162.182
Total de pasivos	33.999.672	33.082.667
Capital emitido y pagado	5.619.423	5.619.423
Ganancias (pérdidas) acumuladas	(670.477)	(538.367)
Otras reservas	5.662.615	5.659.426
Participaciones no controladoras	909.372	914.083
Patrimonio total	11.520.933	11.654.565
Total de patrimonio y pasivos	45.520.605	44.737.232

Estados de Situación Financiera Consolidados Corporación Nacional del Cobre de Chile

Estado de Resultados a junio de 2023 y junio de 2022 (MUSD)

Estados de resultados	Junio 2023	Junio 2022
Ingresos de actividades ordinarias	8.288.982	8.690.940
Costo de ventas	(6.764.907)	(5.787.556)
Ganancia bruta	1.524.075	2.903.384
Gastos de administración	(268.721)	(246.659)
Costos de distribución	(17.446)	(6.706)
Otros ingresos	53.290	30.943
Otros gastos, por función	(971.027)	(925.946)
Otras ganancias (pérdidas)	14.506	15.768
Ganancias (pérdidas) de actividades operacionales	334.677	1.770.784
Ingresos financieros	47.065	13.705
Costos financieros	(383.002)	(285.459)
Deterioro de valor de ganancias y reversión de pérdidas por deterioro de valor (pérdidas por deterioro de valor) determinado de acuerdo con la NIIF 9	1.627	(1.318)
Participación en las ganancias (pérdidas) de asociadas y negocios conjuntos que se contabilicen utilizando el método de la participación	(6.593)	76.821
Ganancias (pérdidas) de cambio en moneda extranjera	(309.378)	124.991
Ganancia (pérdida), antes de impuestos	(315.604)	1.699.524
Gasto por impuestos a las ganancias	175.296	(1.179.758)
Ganancia (pérdida)	(140.308)	519.766

Estados de Situación Financiera Consolidados Empresa Nacional de Minería

Balance a junio de 2023 y diciembre de 2022 (MUSD)

Activos	Junio 2023	Diciembre 2022
Efectivo y equivalentes al efectivo	11.553	13.639
Otros activos financieros corrientes	2.538	2.007
Otros activos no financieros corrientes	18.316	18.986
Deudores comerciales y otras cuentas por cobrar corrientes	54.212	76.305
Cuentas por cobrar a entidades relacionadas, corrientes	82.092	25.191
Inventarios corrientes	352.834	349.041
Activos por impuestos corrientes, corrientes	359	336
Activos corrientes totales	521.904	485.505
Otros activos financieros no corrientes	412.438	369.516
Inventarios, no corrientes	159.536	196.132
Activos intangibles distintos de la plusvalía	7.782	7.804
Plusvalía	6.205	6.205
Propiedades, planta y equipo	155.097	157.681
Activos por derecho de uso	26.473	28.733
Total de activos no corrientes	767.531	766.071
Total de activos	1.289.435	1.251.576

Pasivos y Patrimonio	Junio 2023	Diciembre 2022
Otros pasivos financieros corrientes	548.120	467.534
Pasivos por arrendamientos corrientes	12.697	10.689
Cuentas por pagar comerciales y otras cuentas por pagar	133.543	135.530
Cuentas por pagar a entidades relacionadas, corrientes	58.387	33.565
Otras provisiones a corto plazo	13.793	12.311
Provisiones corrientes por beneficios a los empleados	11.901	11.142
Otros pasivos no financieros corrientes	10.302	23.715
Pasivos corrientes totales	788.743	694.486
Otros pasivos financieros no corrientes	107.703	113.590
Pasivos por arrendamientos no corrientes	15.773	19.510
Cuentas por pagar no corrientes	4.949	4.852
Otras provisiones a largo plazo	97.365	89.248
Pasivo por impuestos diferidos	1.286	1.286
Provisiones no corrientes por beneficios a los empleados	35.599	35.810
Total de pasivos no corrientes	262.675	264.296
Total de pasivos	1.051.418	958.782
Capital emitido y pagado	181.244	181.244
Ganancias (pérdidas) acumuladas	(329.456)	(220.851)
Otras reservas	386.228	332.400
Participaciones no controladoras	1	1
Patrimonio total	238.017	292.794
Total de patrimonio y pasivos	1.289.435	1.251.576

Estados de Situación Financiera Consolidados Empresa Nacional de Minería

Estado de Resultados a junio de 2023 y junio de 2022 (MUSD)

Estados de resultados	Junio 2023	Junio 2022
Ingresos de actividades ordinarias	703.981	652.780
Costo de ventas	(747.502)	(650.467)
Ganancia bruta	(43.521)	2.313
Gastos de administración	(27.810)	(19.468)
Otros ingresos	4.457	1.559
Otros gastos, por función	(3.837)	(3.535)
Ganancias (pérdidas) de actividades operacionales	(70.711)	(19.131)
Ingresos financieros	662	334
Costos financieros	(24.009)	(7.025)
Ganancias (pérdidas) de cambio en moneda extranjera	(3.348)	3.014
Resultados por unidades de reajuste	(11.202)	1.569
Ganancia (pérdida), antes de impuestos	(108.608)	(21.239)
Gasto por impuestos a las ganancias	-	(1)
Ganancia (pérdida)	(108.608)	(21.240)

Estados de Situación Financiera Consolidados Empresa Nacional del Petróleo

Balance a junio de 2023 y diciembre de 2022 (MUSD)

Activos	Junio 2023	Diciembre 2022
Efectivo y equivalentes al efectivo	298.069	449.374
Otros activos financieros corrientes	285.900	858
Otros activos no financieros corrientes	40.064	51.280
Deudores comerciales y otras cuentas por cobrar corrientes	653.164	621.494
Cuentas por cobrar a entidades relacionadas, corrientes	49.304	146.940
Inventarios corrientes	1.391.086	1.295.051
Activos por impuestos corrientes, corrientes	74.265	73.453
Activos corrientes totales	2.791.852	2.638.450
Otros activos financieros no corrientes	110.305	52.787
Otros activos no financieros no corrientes	56.815	38.305
Cuentas por cobrar no corrientes	6.260	6.679
Inversiones contabilizadas utilizando el método de la participación	175.925	165.400
Activos intangibles distintos de la plusvalía	4.435	4.452
Propiedades, planta y equipo	3.334.971	3.210.693
Propiedad de inversión	6.872	6.917
Activos por derecho de uso	144.178	141.226
Activos por impuestos diferidos	1.204.349	1.258.638
Total de activos no corrientes	5.044.110	4.885.097
Total de activos	7.835.962	7.523.547

Pasivos y Patrimonio	Junio 2023	Diciembre 2022
Otros pasivos financieros corrientes	423.429	546.277
Pasivos por arrendamientos corrientes	33.579	35.173
Cuentas por pagar comerciales y otras cuentas por pagar	847.949	738.225
Cuentas por pagar a entidades relacionadas, corrientes	11.125	9.753
Otras provisiones a corto plazo	9.182	5.788
Pasivos por impuestos corrientes, corrientes	155.646	152.236
Provisiones corrientes por beneficios a los empleados	63.994	69.632
Pasivos corrientes totales	1.544.904	1.557.084
Otros pasivos financieros no corrientes	3.872.385	3.905.817
Pasivos por arrendamientos no corrientes	132.355	127.704
Cuentas por pagar no corrientes	5.877	5.484
Otras provisiones a largo plazo	180.896	179.692
Pasivo por impuestos diferidos	65.485	68.916
Provisiones no corrientes por beneficios a los empleados	57.570	50.747
Otros pasivos no financieros no corrientes	4.150	3.887
Total de pasivos no corrientes	4.318.718	4.342.247
Total de pasivos	5.863.622	5.899.331
Capital emitido y pagado	1.632.332	1.632.332
Ganancias (pérdidas) acumuladas	419.398	77.889
Otras reservas	(81.211)	(88.021)
Participaciones no controladoras	1.821	2.016
Patrimonio total	1.972.340	1.624.216
Total de patrimonio y pasivos	7.835.962	7.523.547

Estados de Situación Financiera Consolidados Empresa Nacional del Petróleo

Estado de Resultados a junio de 2023 y junio de 2022 (MUSD)

Estados de resultados	Junio 2023	Junio 2022
Ingresos de actividades ordinarias	5.396.295	6.326.794
Costo de ventas	(4.664.613)	(5.560.241)
Ganancia bruta	731.682	766.553
Gastos de administración	(42.416)	(34.907)
Costos de distribución	(147.429)	(97.123)
Otros ingresos	12.498	21.944
Otros gastos, por función	(14.543)	(12.804)
Ganancias (pérdidas) de actividades operacionales	539.792	643.663
Ingresos financieros	13.618	10.588
Costos financieros	(115.263)	(112.239)
Participación en las ganancias (pérdidas) de asociadas y negocios conjuntos que se contabilicen utilizando el método de la participación	21.604	15.487
Ganancias (pérdidas) de cambio en moneda extranjera	(38.425)	(22.742)
Ganancia (pérdida), antes de impuestos	421.326	534.757
Gasto por impuestos a las ganancias	(80.013)	(165.996)
Ganancia (pérdida)	341.313	368.761

Estados de Situación Financiera Astilleros y Maestranzas de la Armada

Balance a junio de 2023 y diciembre de 2022 (MUSD)

Activos	Junio 2023	Diciembre 2022
Efectivo y equivalentes al efectivo	118.203	113.242
Otros activos financieros corrientes	73.363	5.500
Otros activos no financieros corrientes	460	1.740
Deudores comerciales y otras cuentas por cobrar corrientes	35.840	19.605
Cuentas por cobrar a entidades relacionadas, corrientes	19.372	135.578
Inventarios corrientes	28.284	23.203
Activos por impuestos corrientes, corrientes	56	2.323
Activos corrientes totales	275.578	301.191
Otros activos no financieros no corrientes	7.880	7.159
Cuentas por cobrar no corrientes	217	214
Inventarios, no corrientes	2.227	2.415
Activos intangibles distintos de la plusvalía	479	409
Propiedades, planta y equipo	227.516	230.162
Propiedad de inversión	4.857	4.857
Activos por derecho de uso	250	207
Activos por impuestos diferidos	5.574	9.340
Total de activos no corrientes	249.000	254.763
Total de activos	524.578	555.954

Pasivos y Patrimonio	Junio 2023	Diciembre 2022
Otros pasivos financieros corrientes	622	4.662
Pasivos por arrendamientos corrientes	151	117
Cuentas por pagar comerciales y otras cuentas por pagar	15.443	16.248
Cuentas por pagar a entidades relacionadas, corrientes	93.886	141.499
Otras provisiones a corto plazo	785	1.392
Pasivos por impuestos corrientes, corrientes	358	-
Provisiones corrientes por beneficios a los empleados	6.414	8.122
Otros pasivos no financieros corrientes	17.293	5.985
Pasivos corrientes totales	134.952	178.025
Otros pasivos financieros no corrientes	19	71
Pasivos por arrendamientos no corrientes	148	142
Otras provisiones a largo plazo	232	232
Total de pasivos no corrientes	399	445
Total de pasivos	135.351	178.470
Capital emitido y pagado	381.552	381.552
Ganancias (pérdidas) acumuladas	(28.311)	(38.345)
Otras reservas	28.662	26.607
Participaciones no controladoras	7.324	7.670
Patrimonio total	389.227	377.484
Total de patrimonio y pasivos	524.578	555.954

Estados de Situación Financiera Astilleros y Maestranzas de la Armada

Estado de Resultados a junio de 2023 y junio de 2022 (MUSD)

Estados de resultados	Junio 2023	Junio 2022
Ingresos de actividades ordinarias	105.617	69.557
Costo de ventas	(83.423)	(57.504)
Ganancia bruta	22.194	12.053
Gastos de administración	(12.497)	(10.788)
Otros ingresos	1.493	856
Otros gastos, por función	(3.792)	(2.900)
Otras ganancias (pérdidas)	344	(393)
Ganancias (pérdidas) de actividades operacionales	7.742	(1.172)
Ingresos financieros	5.713	3.839
Costos financieros	(1.532)	(1.491)
Ganancias (pérdidas) de cambio en moneda extranjera	1.817	16
Resultados por unidades de reajuste	272	(86)
Ganancia (pérdida), antes de impuestos	14.012	1.106
Gasto por impuestos a las ganancias	(4.266)	(736)
Ganancia (pérdida)	9.746	370

Estados de Situación Financiera Consolidados Empresa Nacional de Aeronáutica de Chile

Balance a junio de 2023 y diciembre de 2022 (MUSD)

Activos	Junio 2023	Diciembre 2022
Efectivo y equivalentes al efectivo	11.039	23.748
Otros activos no financieros corrientes	715	18
Deudores comerciales y otras cuentas por cobrar corrientes	2.670	2.246
Cuentas por cobrar a entidades relacionadas, corrientes	22.725	12.939
Inventarios corrientes	17.168	14.570
Activos por impuestos corrientes, corrientes	277	274
Activos corrientes totales	54.594	53.795
Otros activos financieros no corrientes	243	139
Otros activos no financieros no corrientes	38	29
Activos intangibles distintos de la plusvalía	2.074	1.995
Plusvalía	61	61
Propiedades, planta y equipo	47.543	48.366
Activos por derecho de uso	2.470	2.406
Activos por impuestos diferidos	1.079	826
Total de activos no corrientes	53.508	53.822
Total de activos	108.102	107.617

Pasivos y Patrimonio	Junio 2023	Diciembre 2022
Otros pasivos financieros corrientes	686	310
Pasivos por arrendamientos corrientes	696	761
Cuentas por pagar comerciales y otras cuentas por pagar	6.435	9.093
Cuentas por pagar a entidades relacionadas, corrientes	5.356	713
Otras provisiones a corto plazo	557	476
Pasivos por impuestos corrientes, corrientes	1	3
Provisiones corrientes por beneficios a los empleados	1.956	2.241
Otros pasivos no financieros corrientes	24	7
Pasivos corrientes totales	15.711	13.604
Otros pasivos financieros no corrientes	50.220	50.252
Pasivos por arrendamientos no corrientes	1.948	1.811
Pasivo por impuestos diferidos	210	170
Otros pasivos no financieros no corrientes	65	24
Total de pasivos no corrientes	52.443	52.257
Total de pasivos	68.154	65.861
Capital emitido y pagado	16.927	16.927
Ganancias (pérdidas) acumuladas	(44.906)	(42.871)
Otras reservas	67.927	67.700
Patrimonio total	39.948	41.756
Total de patrimonio y pasivos	108.102	107.617

Estados de Situación Financiera Consolidados Empresa Nacional de Aeronáutica de Chile

Estado de Resultados a junio de 2023 y junio de 2022 (MUSD)

Estados de resultados	Junio 2023	Junio 2022
Ingresos de actividades ordinarias	29.298	33.671
Costo de ventas	(24.083)	(22.176)
Ganancia bruta	5.215	11.495
Gastos de administración	(5.767)	(4.890)
Otras ganancias (pérdidas)	(1.029)	(47)
Ganancias (pérdidas) de actividades operacionales	(1.581)	6.558
Ingresos financieros	550	134
Costos financieros	(1.432)	(1.257)
Ganancias (pérdidas) de cambio en moneda extranjera	165	(82)
Ganancias (pérdidas) que surgen de diferencias entre importes en libros anteriores y el valor razonable de activos financieros reclasificados como medidos al valor razonable	97	-
Ganancia (pérdida), antes de impuestos	(2.201)	5.353
Gasto por impuestos a las ganancias	166	264
Ganancia (pérdida)	(2.035)	5.617

Estados de Situación Financiera Consolidados Televisión Nacional de Chile

Balance a junio de 2023 y diciembre de 2022 (MM\$)

Activos	Junio 2023	Diciembre 2022
Efectivo y equivalentes al efectivo	18.845	17.953
Otros activos financieros corrientes	11.191	14.437
Otros activos no financieros corrientes	4.411	3.958
Deudores comerciales y otras cuentas por cobrar corrientes	18.131	20.462
Inventarios corrientes	60	55
Activos por impuestos corrientes, corrientes	76	162
Activos corrientes totales	52.713	57.027
Cuentas por cobrar no corrientes	351	501
Activos intangibles distintos de la plusvalía	2.757	3.022
Propiedades, planta y equipo	43.137	41.526
Activos por impuestos diferidos	24.289	22.427
Total de activos no corrientes	70.534	67.476
Total de activos	123.247	124.503

Pasivos y Patrimonio	Junio 2023	Diciembre 2022
Otros pasivos financieros corrientes	148	146
Cuentas por pagar comerciales y otras cuentas por pagar	10.503	11.310
Provisiones corrientes por beneficios a los empleados	3.253	3.180
Otros pasivos no financieros corrientes	1.250	956
Pasivos corrientes totales	15.154	15.592
Otros pasivos financieros no corrientes	51.647	50.247
Provisiones no corrientes por beneficios a los empleados	2.563	2.394
Total de pasivos no corrientes	54.210	52.642
Total de pasivos	69.365	68.234
Capital emitido y pagado	57.483	57.483
Ganancias (pérdidas) acumuladas	(68.281)	(65.888)
Otras reservas	64.681	64.676
Patrimonio total	53.883	56.270
Total de patrimonio y pasivos	123.247	124.503

Estados de Situación Financiera Consolidados Televisión Nacional de Chile

Estado de Resultados a junio de 2023 y junio de 2022 (MM\$)

Estados de resultados	Junio 2023	Junio 2022
Ingresos de actividades ordinarias	26.516	26.453
Costo de ventas	(25.275)	(19.891)
Ganancia bruta	1.241	6.563
Gastos de administración	(4.933)	(6.390)
Otras ganancias (pérdidas)	32	54
Ganancias (pérdidas) de actividades operacionales	(3.660)	226
Ingresos financieros	888	953
Costos financieros	(454)	(476)
Ganancias (pérdidas) de cambio en moneda extranjera	(95)	402
Resultados por unidades de reajuste	(935)	(3.216)
Ganancia (pérdida), antes de impuestos	(4.256)	(2.110)
Gasto por impuestos a las ganancias	1.864	3.068
Ganancia (pérdida) procedente de operaciones continuadas	(2.392)	958
Ganancia (pérdida) procedente de operaciones discontinuadas	-	-
Ganancia (pérdida)	(2.392)	958

Estados de Situación Financiera Consolidados Fábricas y Maestranzas del Ejército

Balance a junio de 2023 y diciembre de 2022 (MM\$)

Activos	Junio 2023	Diciembre 2022
Efectivo y equivalentes al efectivo	3.703	6.639
Otros activos no financieros corrientes	617	1.284
Deudores comerciales y otras cuentas por cobrar corrientes	1.487	2.386
Inventarios corrientes	23.884	20.497
Activos por impuestos corrientes, corrientes	61	37
Activos corrientes totales	29.753	30.844
Inventarios, no corrientes	12.150	14.001
Activos intangibles distintos de la plusvalía	136	150
Propiedades, planta y equipo	14.688	14.429
Activos por impuestos diferidos	1.870	1.884
Total de activos no corrientes	28.845	30.464
Total de activos	58.598	61.308

Pasivos y Patrimonio	Junio 2023	Diciembre 2022
Otros pasivos financieros corrientes	10.598	6.665
Pasivos por arrendamientos corrientes	286	280
Cuentas por pagar comerciales y otras cuentas por pagar	2.237	4.109
Otras provisiones a corto plazo	1.165	1.275
Provisiones corrientes por beneficios a los empleados	676	828
Otros pasivos no financieros corrientes	5.566	12.096
Pasivos corrientes totales	20.527	25.253
Otros pasivos financieros no corrientes	384	82
Pasivos por arrendamientos no corrientes	695	1.028
Total de pasivos no corrientes	1.078	1.109
Total de pasivos	21.605	26.362
Capital emitido y pagado	36.341	36.341
Ganancias (pérdidas) acumuladas	653	(1.394)
Otras reservas	(2)	(2)
Patrimonio total	36.993	34.946
Total de patrimonio y pasivos	58.598	61.308

Estados de Situación Financiera Consolidados Fábricas y Maestranzas del Ejército

Estado de Resultados a junio de 2023 y junio de 2022 (MM\$)

Estados de resultados	Junio 2023	Junio 2022
Ingresos de actividades ordinarias	18.552	13.357
Costo de ventas	(13.019)	(9.276)
Ganancia bruta	5.533	4.082
Gastos de administración	(4.932)	(4.015)
Otros ingresos	3.793	3.951
Otros gastos, por función	(2.418)	(2.113)
Ganancias (pérdidas) de actividades operacionales	1.976	1.905
Ingresos financieros	125	82
Costos financieros	(780)	(378)
Deterioro de valor de ganancias y reversión de pérdidas por deterioro de valor (pérdidas por deterioro de valor) determinado de acuerdo con la NIIF 9	4	5
Ganancias (pérdidas) de cambio en moneda extranjera	723	(1.848)
Resultados por unidades de reajuste	14	1
Ganancia (pérdida), antes de impuestos	2.061	(234)
Gasto por impuestos a las ganancias	(15)	26
Ganancia (pérdida)	2.047	(208)

Estados de Situación Financiera Fondo de Infraestructura S.A.

Balance a junio de 2023 y diciembre de 2022 (MM\$)

Activos	Junio 2023	Diciembre 2022
Efectivo y equivalentes al efectivo	100.082	84.034
Otros activos financieros corrientes	88.848	103.108
Otros activos no financieros corrientes	3	1
Deudores comerciales y otras cuentas por cobrar corrientes	367	80
Cuentas por cobrar a entidades relacionadas, corrientes	-	94
Activos corrientes totales	189.300	187.317
Otros activos financieros no corrientes	6.662	12.568
Activos intangibles distintos de la plusvalía	12.413	11.454
Propiedades, planta y equipo	34	13
Propiedad de inversión	59.567	32.797
Activos por derecho de uso	133	34
Activos por impuestos diferidos	3.230	3.623
Total de activos no corrientes	82.039	60.489
Total de activos	271.340	247.806

Pasivos y Patrimonio	Junio 2023	Diciembre 2022
Otros pasivos financieros corrientes	799	-
Pasivos por arrendamientos corrientes	45	34
Cuentas por pagar comerciales y otras cuentas por pagar	52	480
Cuentas por pagar a entidades relacionadas, corrientes	99	-
Otras provisiones a corto plazo	-	48
Provisiones corrientes por beneficios a los empleados	35	30
Pasivos corrientes totales	1.029	592
Otros pasivos financieros no corrientes	27.294	11.996
Pasivos por arrendamientos no corrientes	90	-
Pasivo por impuestos diferidos	151	100
Total de pasivos no corrientes	27.535	12.096
Total de pasivos	28.564	12.688
Capital emitido y pagado	236.482	236.482
Ganancias (pérdidas) acumuladas	6.294	(1.364)
Patrimonio total	242.776	235.118
Total de patrimonio y pasivos	271.340	247.806

Estados de Situación Financiera Fondo de Infraestructura S.A.

Estado de Resultados a junio de 2023 y junio de 2022 (MM\$)

Estados de resultados	Junio 2023	Junio 2022
Ingresos de actividades ordinarias	1.045	485
Costo de ventas	(365)	(98)
Ganancia bruta	680	387
Gastos de administración	(1.103)	(1.511)
Ganancias (pérdidas) de actividades operacionales	(423)	(1.124)
Ingresos financieros	6.042	477
Costos financieros	(605)	(1)
Ganancias (pérdidas) de cambio en moneda extranjera	(45)	207
Resultados por unidades de reajuste	3.134	(473)
Ganancia (pérdida), antes de impuestos	8.102	(914)
Gasto por impuestos a las ganancias	(444)	1.188
Ganancia (pérdida)	7.658	274

Estados de Situación Financiera Consolidados Banco del Estado de Chile

Balance a junio de 2023 y diciembre de 2022 (MM\$)

Activos	Junio 2023	Diciembre 2022
Efectivo y depósitos en bancos	3.935.233	4.961.287
Operaciones con liquidación en curso	489.011	157.118
Activos financieros para negociar a valor razonable con cambios en resultados	3.075.511	3.927.649
Activos financieros a valor razonable con cambios en otro resultado integral	10.785.403	10.341.975
Contratos de derivados financieros para cobertura contable	11.341	50.325
Activos financieros a costo amortizado	35.341.813	34.345.381
Inversiones en sociedades	21.407	21.006
Activos intangibles	43.807	44.657
Propiedades, planta y equipo	314.846	325.005
Activos por derecho a usar bienes en arrendamiento	78.606	79.604
Impuestos corrientes	196	2.919
Impuestos diferidos	1.800.964	1.770.538
Otros activos	1.469.079	1.062.393
Activos no corrientes y grupos enajenables para la venta	1.257	927
Total de activos	57.368.474	57.090.784

Pasivos y Patrimonio	Junio 2023	Diciembre 2022
Operaciones con liquidación en curso	185.657	133.718
Pasivos financieros para negociar a valor razonable con cambios en resultados	1.968.655	2.567.174
Contratos de derivados financieros para cobertura contable	650.369	469.302
Pasivos financieros a costo amortizado	47.355.979	47.155.139
Obligaciones por contratos de arrendamiento	78.757	80.325
Instrumentos financieros de capital regulatorio emitidos	1.225.307	1.215.437
Provisiones para contingencias	236.145	207.516
Provisiones para dividendos, pago de intereses y reapreciación de instrumentos financieros de capital regulatorio emitidos	198.265	462.707
Provisiones especiales por riesgo de crédito	1.028.733	975.393
Impuestos corrientes	287.624	184.942
Impuestos diferidos	616	670
Otros pasivos	976.513	679.968
Total de Pasivos	54.192.620	54.132.291
Capital	1.422.887	1.422.887
Reservas	1.607.292	1.329.181
Otro resultado integral acumulado	1.955	-31.764
Utilidades acumuladas de ejercicios anteriores	0	0
Utilidad del periodo	330.441	694.056
Provisiones para dividendos, pago de intereses y reapreciación de instrumentos financieros de capital regulatorio emitidos Proforma	-198.265	-462.707
De los propietarios del Banco	3.164.310	2.951.653
Del Interés no controlador	11.544	6.840
Patrimonio total	3.175.854	2.958.493
Total de patrimonio y pasivos	57.368.474	57.090.784

Estados de Situación Financiera Consolidados Banco del Estado de Chile

Estado de Resultados a junio de 2023 y junio de 2022 (MM\$)

Estados de resultados	Junio 2023	Junio 2022
Ingresos por intereses	1.874.858	1.178.610
Gastos por intereses	-869.233	-592.996
Ingreso neto por intereses	1.005.625	585.614
Ingresos por reajustes	543.583	1.097.623
Gastos por reajustes	-342.703	-682.578
Ingreso neto por reajustes	200.880	415.045
Ingresos por comisiones	402.278	359.727
Gastos por comisiones	-160.165	-147.683
Ingreso neto por comisiones	242.113	212.044
Activos y pasivos financieros para negociar	78.315	47.919
Resultado por dar de baja activos y pasivos financieros a costo amortizado y activos financieros a valor razonable con cambios en otro resultado integral	40.489	16.657
Cambios, reajustes y cobertura contable de moneda extranjera	3.084	27.037
Resultado financiero neto	121.888	91.613
Resultado por inversiones en sociedades	1.536	2.149
Resultado de activos no corrientes y grupos enajenables para la venta no admisibles como operaciones discontinuadas	410	371
Otros ingresos operacionales	14.523	45.428
Total Ingresos Operacionales	1.586.975	1.352.264
Gastos por obligaciones de beneficios a empleados	-299.647	-261.621
Gastos de administración	-186.234	-159.883
Depreciación y amortización	-37.098	-38.107
Otros gastos operacionales	-56.743	-32.370
Total Gastos Operacionales	-579.722	-491.981
Resultado Operacional Antes de Pérdidas Crediticias	1.007.253	860.283
Provisiones por riesgo de crédito adeudado por bancos y créditos y cuentas por cobrar a clientes	-309.906	-165.991
Provisiones especiales por riesgo de crédito	-53.467	-39.932
Recuperación de créditos castigados	41.983	40.731
Deterioro por riesgo de crédito de otros activos financieros a costo amortizado y activos financieros a valor razonable con cambios en otro resultado integral	27.142	-4.752
Gasto por pérdidas crediticias	-294.248	-169.944
Resultado Operacional	713.005	690.339
Impuesto a la renta	-372.487	-287.620
Ganancia (pérdida)	340.518	402.719