CORFO

VII Encuentro Tecnológico 2026

Macarena Aljaro Inostroza

Directora de Programas y Consorcios Tecnológicos

8 de Enero 2026



Objetivo del **Encuentro**

El VII Encuentro de Programas y Consorcios Tecnológicos, **#EncuentroTec2026**, se realiza con el objetivo de dar a conocer avances y resultados, así como fortalecer capacidades en áreas estratégicas y vinculación entre los beneficiarios de las iniciativas y stakeholders.



Resultados esperados

1. **Conocimiento de los avances y resultados** obtenidos en las iniciativas y proyectos implementados, permitiendo identificar áreas de mejora y celebrar logros destacados.
2. **Fortalecimiento de capacidades** en proyección de inversiones, fondos y comunicación estratégica con foco en ciencia y tecnología.
3. **Creación y fortalecimiento de redes y trabajo colaborativo**, entre los beneficiarios de los programas, consorcios y socios estratégicos, tales como: Programas Transforma, Agencias Públicas Sectoriales, y otras áreas de Corfo.



PROGRAMA DEL ENCUENTRO

Módulo	Hora	Titulo	Contexto/Expositor	Lugar
Módulo I Bienvenida, Redes y próximos desafíos	8:30	Acreditación	Equipo DPT	
	8:30 – 9:00	Networking c/Coffee	¡Preséntate! Esta es una excelente oportunidad para conocer a tus colegas. Comparte tu contacto y LinkedIn.	Patio de luz 2do Piso
	Foto oficial del Encuentro Programas Tecnológicos 2026			
	9:15 -9:30	Palabras Bienvenida	Aintzane Lorca, Jefa División de Desarrollo Productivo Sostenible, Min. Economía (PC) Jose Miguel Benavente, Vicepresidente de Corfo (PC)	Lounge Biblioteca 2do Piso
	9:30 – 10:00	Resultados y desafíos Programas y Consorcios	Macarena Aljaro I., Subdirectora Programas Tecnológicos	
Módulo II Inversiones: Proyecciones y mecanismos de inversión	10.00- 12:30	Charla Magistral - Inversión y proyecciones (25 min) Panel – Fondos, Mecanismos de inversión (35 min) Taller colaborativo - Desafíos para el escalamiento e inversión (90 min)	Orlando Castillo - Gerente General CBC Camilo Anabalón - The Ganesha Lab Javier Cueto - Grupo Imagine Matías Manriquez – Fundación Klik Irina Reyes – Transforma Cambio Climático Modera: Ruth Rain, Sectorialista DPT. Mesas de trabajo -Desafíos y acciones para la inversión Dirigen: Hugo Martinez y Paola Posligua	Lounge Biblioteca 2do Piso Patio de luz 2do Piso
Almuerzo Libre (12.30-14.00)				
Módulo III Comunicaciones en Tecnología	14:30 -15:30	TECH-Fest “Festival de la Tecnología” Mejores Comunicadores - #EncuentroTec2026	Charla de comunicación estratégica de ciencia y tecnología, Isidora Cabezon, Gerente CRTIC Reconocimientos en despliegue comunicacional en redes - Programas y consorcios tecnológicos.	Salón Rojo 1er Piso
	15.30 – 16:00	Cierre jornada	Fernando Hentzschel -Gerente de Capacidades Tecnológicas	

CORFO

Programas y Consorcios **Tecnológicos**

CORFO

Propósito de Corfo y la Gerencia de Capacidades Tecnológicas

Como **Corfo** creemos en el emprendimiento, la innovación y el desarrollo tecnológico como motores del bienestar y la igualdad de oportunidades. Estas herramientas no solo nivelan la cancha, sino que también aseguran que el desarrollo llegue a todas las regiones.

Desde la Gerencia de Capacidades Tecnológicas buscamos fortalecer el desarrollo y difusión de **tecnologías con fines productivos**, para mejorar la competitividad y apoyar la **transformación de sectores productivos** de nuestro país hacia una matriz con mayores niveles de conocimiento, tecnología y sofisticación.



Financiamiento para el desarrollo



Emprendimiento, innovación y fomento



Política de desarrollo productivo sostenible

EJES TRANSVERSALES: SUSTENTABILIDAD, EQUIDAD DE GÉNERO Y DESARROLLO TERRITORIAL

Contribuimos con el **Propósito de Corfo**

"Abordando fallas de coordinación y desafíos estructurales que limitan el desarrollo y crecimiento de distintos sectores productivos"

Para ello, diseñamos e implementación convocatorias de programas para la transformación productiva y despliegue de nuevas industrias (o actividades económicas), promoviendo el desarrollo de portafolios asociativos, que responden a desafíos tecnológicos y/u oportunidades, identificados desde sectores relevantes y sus encadenamientos, para su diversificación y sofisticación.



Equipo Dirección Programas Tecnológicos 2025

CORFO

Cómo lo **hacemos**

Impulsando Programas de Desarrollo Tecnológico Productivo

Instrumentos que buscan soluciones, oportunidades y resultados sostenibles.

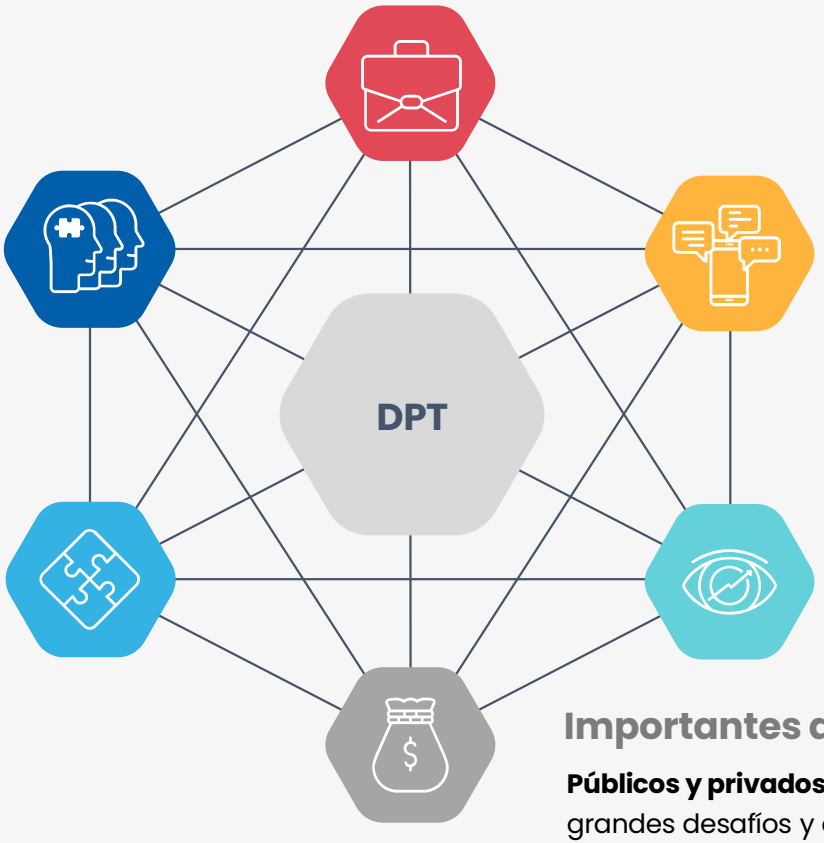

Dinámicas Asociativas

Fomentamos la **colaboración** entre empresas, universidades y entidades públicas.

Priorización estratégica

Trabajamos con **sectores prioritarios** para el desarrollo tecnológico (potencial económico y territorial).

Abordaje Sistémico

A través de **portafolios de proyectos de desarrollo tecnológico** productivo

Visión de Largo Plazo

+10 años, para abordar **grandes brechas y oportunidades** de sectores estratégicos

Importantes aportes

Públicos y privados, a la altura de los grandes desafíos y oportunidades

Ministerio de Economía, Fomento y Turismo | CORFO

Ecosistema de programas de desarrollo tecnológico 2026

CORFO

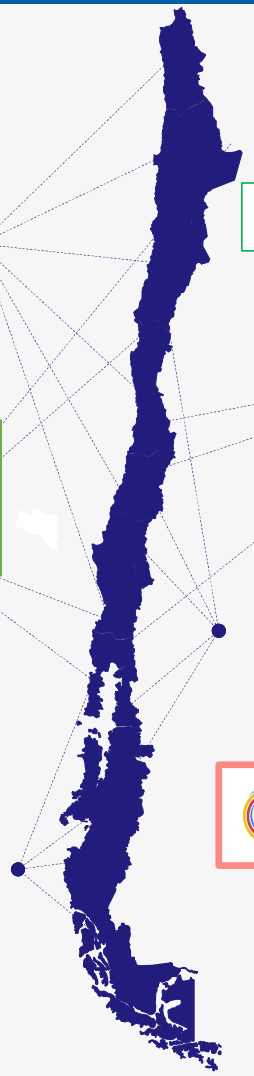

Programas Tecnológicos

presentes en todo el territorio Nacional

Consorcios Tecnológicos

presentes en todo el territorio Nacional

PTEC Transdrive

ifan

IPMAPY - Huiro

Programa Tecnológico Ostra Japonesa

Valoriza Más

Ptec TTGreenFoods

CTEC Regenero

inventa

Ptec Agrosimbiosis

PTEC Hydrotech Industries

NFU Evolución Neumáticos Fuera de Uso

PTEC Aqua Biotecnology

Centro Fruticultura Sur – U. CHILE

PTEC Aplicación de H2 en Blending

FRUTINORTE

Footprint Alliance

Trongkai

PTEC Hidrohaul

Ptec INVA

Ptec Ostra Japonesa

PTEC COTH2O

Construye Zero

Ptec Quitai Anko

Consorcio Madera

dictuc

ASENAV Astilleros y Servicios Navales

Ptec Comasa

Herramientas agroclimaticas

SITECNA

Ptec BIOCHAR

DOING+

CICLA

BOTLAB

Construye Zero

FRUTI SUR ASOEX

Consorcio del Desierto

CONSORCIO BMRC

Ptec Biofrutales

PTEC Acuicultura oceánica

PTEC IMA

BioTherVax

Nuestros
Socios Estratégicos



CORFO

Principales Resultados y desafíos
Programas y Consorcios Tecnológicos

Principales **Indicadores 2025**

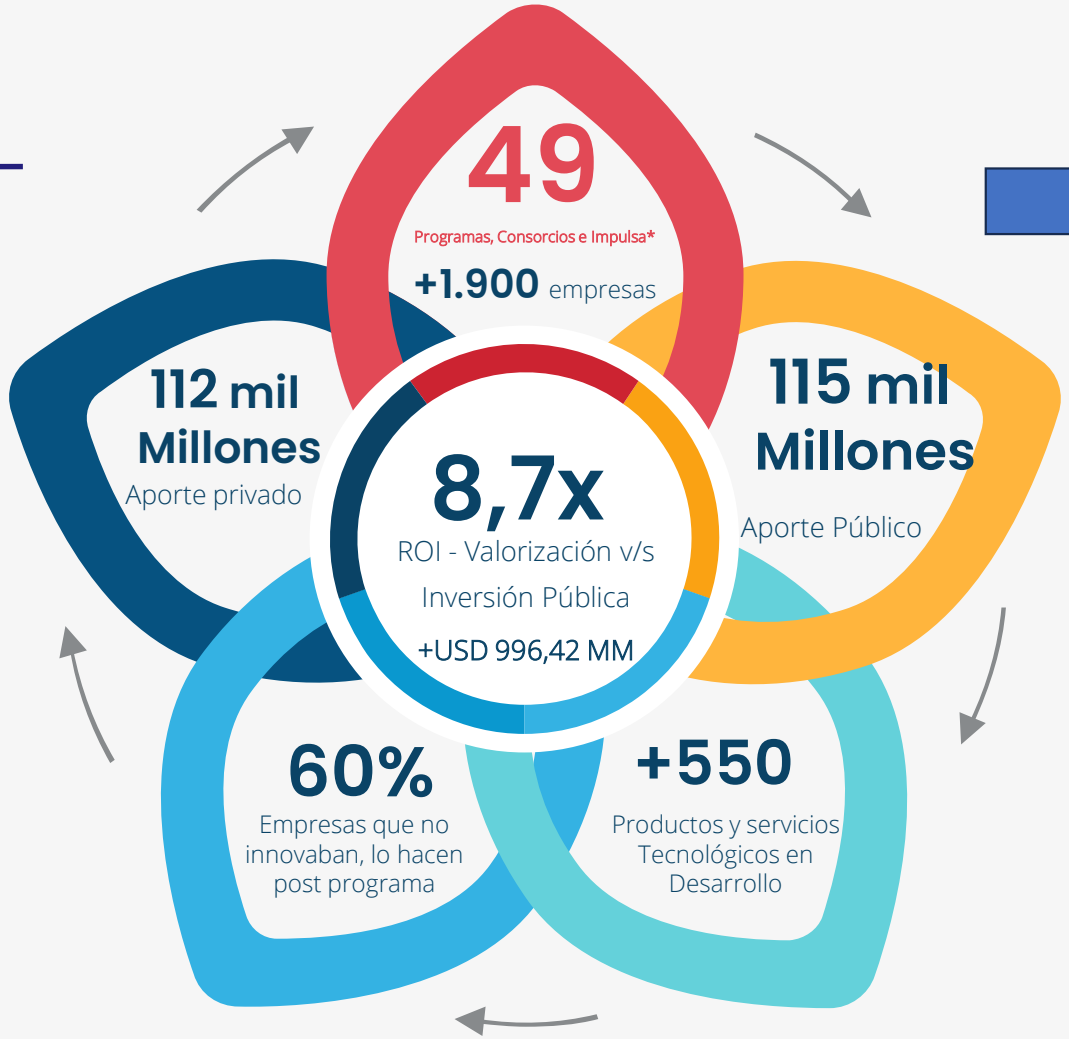

30 +

8 +

11

*49 programas en ejecución durante 2025, incluye 31 vigentes, 11 nuevos y 7 finalizados

Principales **Indicadores**



Resultados por sector

Agricultura

CONSORCIO DEL DESIERTO: IMPULSANDO LA AGRICULTURA DEL FUTURO - CODESSER

- Paquete tecnológico de producción de dátiles de exportación en desierto.
- Invernadero adaptado a las condiciones del desierto.
- Paquete de tecnologías circulares e Integradas para gestión de aguas saladas y salobres, con cultivo de salicornia.
- Compost del desierto (acelerado y mejorado con microbiota) / acelerante.

CONSORCIO I+D VINOS DE CHILE

- Actualización del Código sustentabilidad del vino y Generación de marca sustainable.cl
- Incremento del bloque fundación - sistema de saneamiento de plantas
- App para fumigación
- Plataforma de data agroclimática y sistema monitoreo fitosanitario
- Modelos predictivos heladas/calor
- Paquetes tecnológicos relacionados a prácticas de Viticultura regenerativa.

PTEC-INVA: INSUMOS VEGETALES PARA NUTRICIÓN DE SALMONES - Salmones Antártica S.A.

- Obtención de concentrados proteicos de origen vegetal para la producción de pellet y reemplazo de fuente proteica en la dieta de salmones.
- Desarrollo y evaluación técnico económica de una planta multi producto de alimentos.
- Plataforma de monitoreo y diagnóstico de inocuidad y funcionalidad de dietas e ingredientes de origen vegetal para salmónidos.

Resultados
por sector

Fruticultura

CONSORCIO BIOFRUTALES - Biotecnología Frutícola S.A.:

- 24 Selecciones Intermedias de arándano de bajo requerimiento de frío.
- 3 Selecciones Avanzadas provenientes de selecciones intermedias con buenos atributos de cosecha, postcosecha y organolépticos en mejoramiento genético asociativo manzano.
- 3 marcadores moleculares de apoyo al mejoramiento genético en frutales, incorporados y validados.
- 7 variedades transferidas a la industria (Maylen y 7 variedades de carozos), sumando un total de 1.337.299 plantas vendidas y 8.990.224 cajas de fruta producida a nivel global.
- Nuevas variedades frutales chilenas en el mercado internacional destacando Iniagrape-one cv. Maylen ® y 6 variedades de carozos de la línea andes del Programa Australis Breeding, y 3 variedades de vides con protección provisoria (INIA-G2, INIA-G3 e INIA-G4).

CENTRO PARA LA INV. E INNOV. EN FRUTICULTURA, ZONA SUR – U. de Chile

- Avellano europeo: 7 genotipos de los 9 importados desde Italia y España se proliferación se multiplican exitosamente, actualmente en en evaluación fenológica; Patente internacional de 2 Bioproductos para el control de enfermedades: Sistema de detección temprana de Xanthomonas arborícola pv. corylina (Xac) y Biocontrolador de Xac.
- Cerezos: Validación y determinación de selecciones promisorias de portainjerto, a partir de 9 genotipos iniciales; Desarrollo de un dispositivo para determinación de microcracking.
- Nogal: Validación y selección de patrón (nivel laboratorio), en desarrollo la propagación en vivero comercial y ensayos resistencia fitoftora y agrobacterio.
- Productos no apropiables: Manuales, Protocolos y Fichas, por ejemplo, Manual Fertilización y Nutrición Avellano europeo, y Protocolo y Manual manejo postcosecha cerezos.

Resultados por sector

Acuicultura

AQUA BIOTECHNOLOGY - Consorcio Tecnológico de Sanidad Acuícola S.A.

- Patentamiento de productos que provienen del Consorcio anterior ICTIO BIOTECHONLOGIES:
- Antiparasitario contra caligus de salmones y Probiótico inmunoestimulante contra SRS, en proceso de patentamiento nacional y países de interés.
- Elaboración protocolo de producción del probiótico de control brotes de virus patógenos que afectan a la producción de Salmónido.
- Análisis de libertad de operar de tecnologías prioritarias de Caligus, Probiótico SRS y Probiótico Tilapia.

PTEC-Huiro: CULTIVO REGENERATIVO DE *Macrocystis pyrifera*

- Ampliación de Hatchery para capacidad de siembra de 650 carretes por ciclo productivo.
- Protocolo para crecimiento de plántulas de *Macrocystis pyrifera*.
- Tecnología automatizada de siembra, desarrollada a partir de la adaptación de nueva tecnología.

PTEC DESARROLLO Y ESCALAMIENTO DEL CULTIVO DE OSTRA JAPONESA

- Desarrollos tecnológicos / productivos de ostra japonesa (hatchery y sistemas de cultivos en mar) con foco en calidad y volumen de semilla, APEs, AMERBs y Empresas de Cultivo.
- Sistema Flupsy (Región de Los Ríos y Región de Los Lagos) para el cultivo de semillas de ostra japonesa en mar.
- Diseño sistema RAS-UP para cultivo post- larva-semilla.
- Definición de zonas aptas para el cultivo de Ostra Japonesa tanto en el desarrollo comercial del producto, como en la inocuidad alimentaria (APEs, AMERBS o Empresas privadas).
- Modelo de negocios sustentable y TT (nivel nacional e internacional).

Resultados
por sector

Alimentos y Envases

CONSORCIO TECNOLÓGICO IFAN - Consorcio de Cereales Funcionales S.A.

- Nuevos productos de base I+D en el mercado: Revalorización de la avena; Masa madre autóctona funcional, *Lactivita flavour*, Extensor plant-based para alimentos híbridos-cárnicos y Sopa crema para Itacate.
- Nuevos productos de base I+D prontos a salir a mercado:
  - *Bioshield-G* Recubrimiento alimentario para aumentar vida útil y preservar snacks y cereales;
  - Caracterización del Microbioma Chileno, que ha permitido crear nuevos productos en nutrición especializada: *MyGurt* en sus versiones Inmune y Digestivo
  - Desarrollo de extracto de malta bajo en azúcares.

CO-INVENTA, Universidad de Santiago de Chile

- Nanotecnología para mejorar propiedades mecánicas PET reciclado en envases para alimentos
- Desarrollo de films plásticos con actividad antimicrobiana para la industria cárnica.
- Desarrollo de Potes de Yogurt a Partir de PS Reciclado Posconsumo (proyecto derivado)
- Primer Laboratorio de compostabilidad en Chile y Latinoamérica (Ecolaben)
- Adecuación/Ampliación del laboratorio CoInventa-Laben ==> 400%+ aumento en infraestructura (130 m2 en 2015 a 710 m2 en 2026)

Resultados
por sector

Biomedicina

CONSORCIO REGENERO

- Desarrollo e Investigación terapias celulares, en células madre de tejidos post parto y fluido menstrual para el tratamiento de Osteoartritis en rodilla, realizándose 190 terapias.
- Desarrollo e investigación en factores extracelulares y medios de cultivo, lográndose la comercialización de OXIUM TM, para la regeneración y reparación de tejidos, licenciada a Evast Bio para el levantamiento de capital.

CONSORCIO BMRC

- Desarrollo de fármacos para la Hipertensión y Síndrome Metabólico (spin-off THANI BIOTECHNOLOGIES)
- Spin off GeneproDX que ha logrado la consolidación del Servicio ThyroidPrint (diagnóstico no invasivo de cáncer de tiroides) en Chile
- Kit de virus respiratorios línea de diagnóstico
- Vacuna contra Metapneumovirus Humano, vacuna recombinante que induce protección inmune contra Tuberculosis y hMPV

Resultados
por sector

Gestión Hídrica

CENTRO TECNOLÓGICO QUITAI – ANKO - UNIVERSIDAD DE LA SERENA.

- Servicio de implementación de un sistema de recarga de acuíferos mediante riego subterráneo.
- Sistema Integrado de Gestión de Información para Comités de Agua Potable Rural (APR).
- Metodología validada en entorno real de infraestructura verde y utilización de aguas residuales tratadas.
- Sistema de operación, gestión y monitoreo para embalses subterráneos.

CONSORCIO TECNOLÓGICO DEL AGUA - GIRH

- Banco de información de recursos hídricos BIRH 2.0 (DGA – Min. Cs y Tecnología).
- Desalinización de agua de mar empleando nanofiltración para consumo humano y agrícola utilizando fuentes de energía renovable y riego automatizado.
- Tratamientos terciarios para mejorar la calidad de las aguas sanitarias e industriales: recirculación, reutilización y producción de agua de riego en el actual y futuro escenario de estrés hídrico (unidad).
- Tecnologías costo-efectivas para el tratamiento y valorización de aguas y lodos.
- Plataforma inteligente para vigilancia de disponibilidad de agua y presencia de contaminantes en fuentes de agua subterránea (unidad) y superficial (unidad) para potabilización y riego.
- Desarrollo de una aplicación telefónica para la programación de riego en la macrozona Centro Sur.

Resultados por sector

CONSTRUCCIÓN

CONSTRUYE ZERO

- Momentum: Edificio de 6 pisos de hormigón que marca un nuevo estándar en eficiencia, sostenibilidad y calidad constructiva. Único en Latinoamérica, utiliza módulos tridimensionales de hormigón prefabricado, con tabiques interiores industrializados y una envolvente térmica de alta calidad y rendimiento preinstalada, promoviendo un modelo más responsable y sostenible para el futuro de la construcción.
- Hormigón 3D y Eco Hormigón: sistema de impresión 3D que optimiza el uso de materias primas, reduce residuos y acelera la fabricación de piezas.
- NetZero: casa diseñada minimizando la **huella de carbono** a lo largo de toda su vida útil, ofreciendo un entorno habitable energéticamente autónomo. Equipado con sensores avanzados, el módulo se conecta a una plataforma de seguimiento que monitorea en tiempo real el consumo energético y las emisiones de CO_2,.

CONSORCIO CIUDAD MADERA

- Panel prefabricado de entramado de madera, que integran materiales para aislamiento térmico, acústico y fuego. Diseñado como componente de cerramiento para edificios en altura.
- DfMA (Design for Manufacture and Assembly), Guía de diseño y construcción industrializada para planificar y optimizar la fabricación y montaje de componentes de un edificio.

Resultados por sector

Crisis Climática

PTEC AGROSIMBIOSIS

- *AGROMICROB – IA*: escalamiento para producción abono fermentado desde residuos de poda (compost acelerado) a nivel prototipo 70 Kg.
- Contrato de Licencia de Prueba Pelón de la Nuez (“Conservante Alimentario Natural de Liberación Controlada con Propiedades Antioxidantes y Antimicrobianas a Base de Pelón de Nuez”)
- Gran potencial en PI: identificación de 10 potenciales blancos de patentamiento.

PTEC TTGREEN FOODS

- Comercialización de *Fungiblock* ®(recubrimiento vegetal con base tecnológica para extender vida útil en frutas)
- Comercialización de UBF (unidades de biodiversidad funcional) para regulación de plagas en paisajes agrícolas.
- Dispositivo de Digestión Anaerobia para aprovechamiento energético y valorización de residuos orgánicos agropecuario
- Medición impacto de su portafolio de proyectos: reducción de 1.750 tCO_2e/año, valorización de 5.400 t/año de subproductos.

PTEC BIOCHAR

- Inauguración de 1ra planta semi-industrial de producción de biochar mediante tecnologías de pirólisis para transformar residuos agropecuarios y plásticos agrícolas y convertirlos en un producto de alto valor ambiental y económico.
- Desarrollo de obtención de Biochar para pequeños productores (Kontiki).

Resultados
por sector

Economia Circular

NFU-EVOLUCIÓN - NEUMÁTICOS FUERA DE USO

- Refinación y fraccionamiento de aceite pirolítico en productos y componentes de valor agregado para la industria de manufactura y energía.
- Carbon black refinado (mercado nacional e internacional).
- Activación de carbon black de pirólisis de NFU para usos como filtro de metales pesados en aguas residuales e industriales u otras aplicaciones.
- Electrodos para electrolizadores a partir de carbón black de NFU.
- Desarrollo de durmientes y otros materiales estructurales industriales a partir de polvo y gránulos de caucho.
- Aditivos para hormigón con gránulos de caucho provenientes de NFU.
- Generación de aditivos para pinturas, recubrimientos, adhesivos y otros productos a partir de NFU.

PTEC VALORIZA +

- Catastro y mapa de materiales
- Instalación de equipos de análisis y caracterización avanzada de materiales (residuos de interés).

Resultados por sector

Minería Sustentable

PTEC GreenMineTech

- Proceso de reparación Cátodos de Acero, mediante limpieza química, relleno con compuesto conductor y pulido fino.
- Indimin Coach, asistente digital inteligente y personalizado, que utiliza IA y Machine Learning para aumentar la productividad en minería

PTEC Reconversión Tecnológica de Relaves

- BioSpora-Rm: bioestimulante agrícola orgánico granulado para la fitorremediación de Relaves mineros
- KeyFlot: sistema para recuperar elementos de alto valor desde relaves como Mo, Cu, Co, Ni, Ag y Zn.

PTEC FOODPRINT ALLIANCE

- Planta modular para la clasificación y valorización de descartes de molienda, como bolas de acero de molino sag.
- Planta modular para la preconcentración de minerales de baja ley.
- Planta modular para la recuperación de minerales desde descartes mineros.

Resultados
por sector

Hidrógeno

HIDROHAUL: HIDRÓGENO PARA UN TRANSPORTE CERO EMISIONES

- Sistema Integral de Recarga de Hidrógeno para Aplicaciones en Movilidad. Este Sistema incluye los equipos que componen la estación HRS y su integración a la planta de H2
- Innovación en Rutas Sostenibles - Validación Industrial e implementación de camiones de ruta impulsados por celdas de combustible a hidrógeno.
- Movilidad Verde para Última Milla - Validación y puesta en Marcha de Van a Hidrógeno para entregas finales.
- Desarrollo de Centros de Distribución Ecológica – Implementación para uso eficientes de Yard Trucks alimentados con Hidrógeno.

COMASA H2V: DESARROLLO Y PRODUCCIÓN DE FERTILIZANTES A BASE DE HIDRÓGENO VERDE, CAPTURA DE DIÓXIDO DE CARBONO (CO2) Y BIO-CENIZA

- Finalizadas pruebas en laboratorio con CO_2 puro y simulaciones, validando las condiciones óptimas de reacción y parámetros cinéticos para distintos tipos de bioceniza
- Diseño e instalación de *sistema piloto de producción de fertilizante* en Lautaro (Tolvas, reactor modular, adición de ácido y/o hidróxido de amonio y/o amoníaco ==> Deshidratación, secado a baja temperatura (vacío), granulación, criba, trituración y recubrimiento.

Resultados
por sector

Hidrógeno

PTEC H2V TRANSDRIVE – CMM

- Desarrollo y diseño de un minibús prototipo con tecnología híbrido enchufable a H2
- Desarrollo de un camión prototipo de 20 ton con tecnología a H2
- Industrialización de vehículos para transporte de personas y mercancías a partir del prototipo con tecnología eC36.

PTEC ABASTIBLE

- Piloto de blending GLP/GNL con H2V pequeña escala, Desarrollo de Ingeniería de detalle, montaje, mantenimiento y monitoreo del comportamiento de la planta piloto.

PTEC SYNFUELS BIOBIO - BIOFOREST

- Finalizada la ingeniería conceptual (re-estimación de costos y chequeo factibilidad técnica)
- Firmado NDA (Note disclosure agreement) y contrato de servicios de ingeniería con empresa holandesa de captura CO2

Resultados por sector

Manufactura Avanzada

PTEC HYDROTECH INDUSTRIES

- Desarrollo de la cadena de valor para el ensamblaje de furgones y minibuses
- Desarrollo de conjuntos funcionales para la conversión de camiones de 30 Toneladas
- Generación de condiciones habilitantes para la adopción del H2V

Energía Solar

PTEC ATAMOSTEC

- iAtamo-Cloud, Herramienta digital de monitoreo de gestión de activos de energía, basada en la nube, para la operación y mantenimiento de plantas solares fotovoltaicas.
- iAtamo-Track, Herramienta de mejora en posicionamiento de Trackers
- ATAMOv2-2 (HJT-SWT), Módulo bifacial con tecnología de héterojuntura de Silicio tipo n, cuyos componentes (vidrio, encapsulante, filtros, entre otros) fueron diseñados para soportar las condiciones de alta radiación y gran altitud del desierto.
- Ayer fueron instalados en la PSDA los módulos fotovoltaicos bifacial (ALPACA) que integra cobre en su metalización y/o interconexión

9 Nuevos Programas

CONVOCATORIA: "PROGRAMA TECNOLÓGICO Uso y Adopción de Inteligencia Artificial en la Industria Chilena"



dictuc
INGENIERÍA QUE TRANSFORMA

BOTLAB

Universidad del Desarrollo

Red de Salud UC · CHRISTUS

CONSORCIO TECNOLÓGICO EN INMUNIDAD PREVENTIVA

BioTherVax

COMERCIAL FIBRAS NANO ESTRUCTURADAS



CONVOCATORIA: "CONSORCIOS TECNOLÓGICOS 2025"

CONVOCATORIA: IMPULSA TRANSICIÓN TECNOLÓGICA "IMPULSATEC" Focalización en Construcción Naval



ASENAV
ASTILLEROS Y SERVICIOS NAVALES

SITECNA

CONVOCATORIA PRORAMAS TECNOLÓGICOS PARA LA VALORIZACIÓN DE RESIDUOS Y ECONOMÍA CIRCULAR

Trongkai

DOING+

CICLA





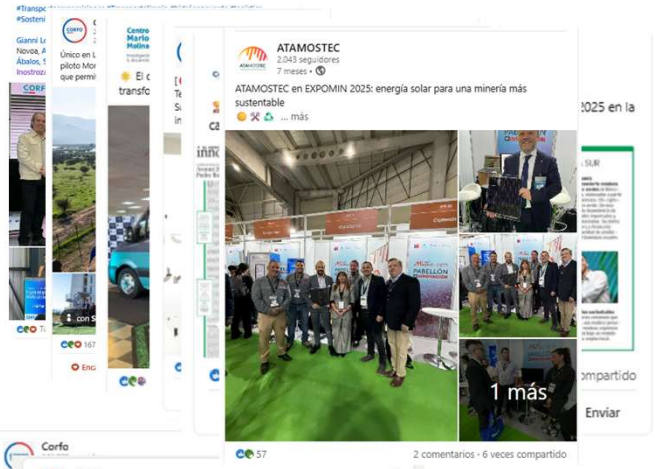





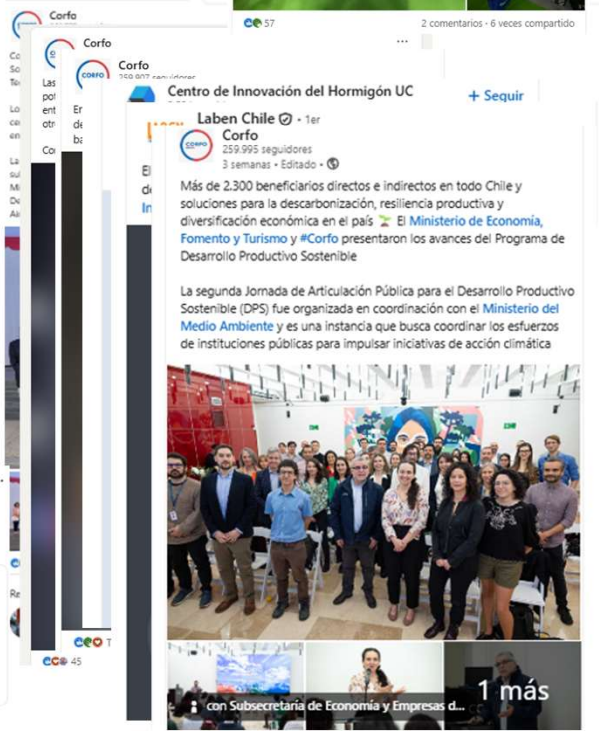

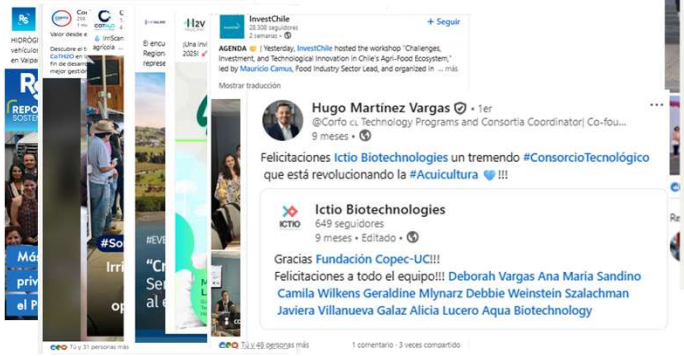

En medios…

CORFO

Desafíos y Oportunidades2026

“Hemos visto un portafolio amplio, diverso y profundamente estratégico. Programas que abarcan desde agricultura y alimentos, hasta biomedicina, hidrógeno, minería y energía. Esta diversidad no es dispersión: es una señal de que estamos abordando los desafíos productivos del país de manera sistémica y con visión de futuro”

Los resultados no son casuales, son el fruto de una política pública que articula empresas, academia y Estado, y que permite avanzar donde la acción individual no alcanza.



Desafíos y Oportunidades2026

- Escalamiento y adopción efectiva de las tecnologías desarrolladas: Pasar desde pilotos y validaciones, hacia escalamiento industrial y sostenibilidad comercial.
- Fortalecer la transferencia tecnológica y los modelos de negocio de resultados hacia empresas, spin-offs y licenciamientos, con modelos de negocio claros.
- Profundizar la articulación público–privada y la gobernanza: Gestionar colaboraciones cada vez más complejas, con múltiples actores y expectativas diversas, que permita abordar incertidumbres.
- Medir y comunicar impacto más allá de indicadores tradicionales.
- Construir continuidad y aprendizaje entre generaciones de programas: Capitalizar aprendizajes de programas anteriores; Reutilizar capacidades, plataformas y redes.

CORFO

VI Encuentro
Programas y Consorcios Tecnológicos 2025

Macarena Aljaro Inostroza

Directora de Programas y Consorcios Tecnológicos

8 de Enero 2026

